

MAITRE DE L'OUVRAGE			
TRAVAUX	Rénovation d'une maison unifamiliale		
SITUATION	avenue Calypso, 16 - 1170 Watermael-Boitsfort		
DOCUMENTS	Permis d'Urbanisme (PU2)		
ID CADASTRAL	21017D0336/00Y003	REF. DOSSIER	25-10

LEVENS ARCHITECTES SRL

MAITRE DE L'OUVRAGE	ARCHITECTE
---------------------	------------

MODIFICATIONS	DATE	INDICE
Permis d'Urbanisme	29/10/25	-
suite incomplet du 18/12/25 (PU2)	9/01/26	a

Tous les dessins sont la propriété exclusive de Levens Architectes SRL et ne peuvent être utilisés sans autorisation écrite. Seules les dimensions figurées doivent être utilisées pour l'exécution et toute mise à l'échelle du dessin se fera aux risques de l'entrepreneur. L'entrepreneur doit vérifier toutes les dimensions sur place et toute divergence doit être adressée par écrit à Levens Architectes SRL pour clarification avant le début des travaux, faute de quoi le fournisseur assumera l'entière responsabilité des coûts supplémentaires associés. Toute modification ou supplément doit être soumise à Levens Architectes SRL pour approbation.

Les dimensions des fondations et des poutres sont données à titre indicatif et feront soit l'objet d'un calcul réalisé par un ingénieur, soit elles seront sous la responsabilité de l'entrepreneur qui se chargera de les faire dimensionner.

L'ensemble des parois sont à mettre en conformité suivant le document PEB afin de respecter l'ensemble des critères minimum en vigueur au moment de la construction

Les mesures de l'ensemble des châssis sont données à titre indicatif et devront faire l'objet d'un mesurage précis sur mesure par l'entreprise chargée du placement

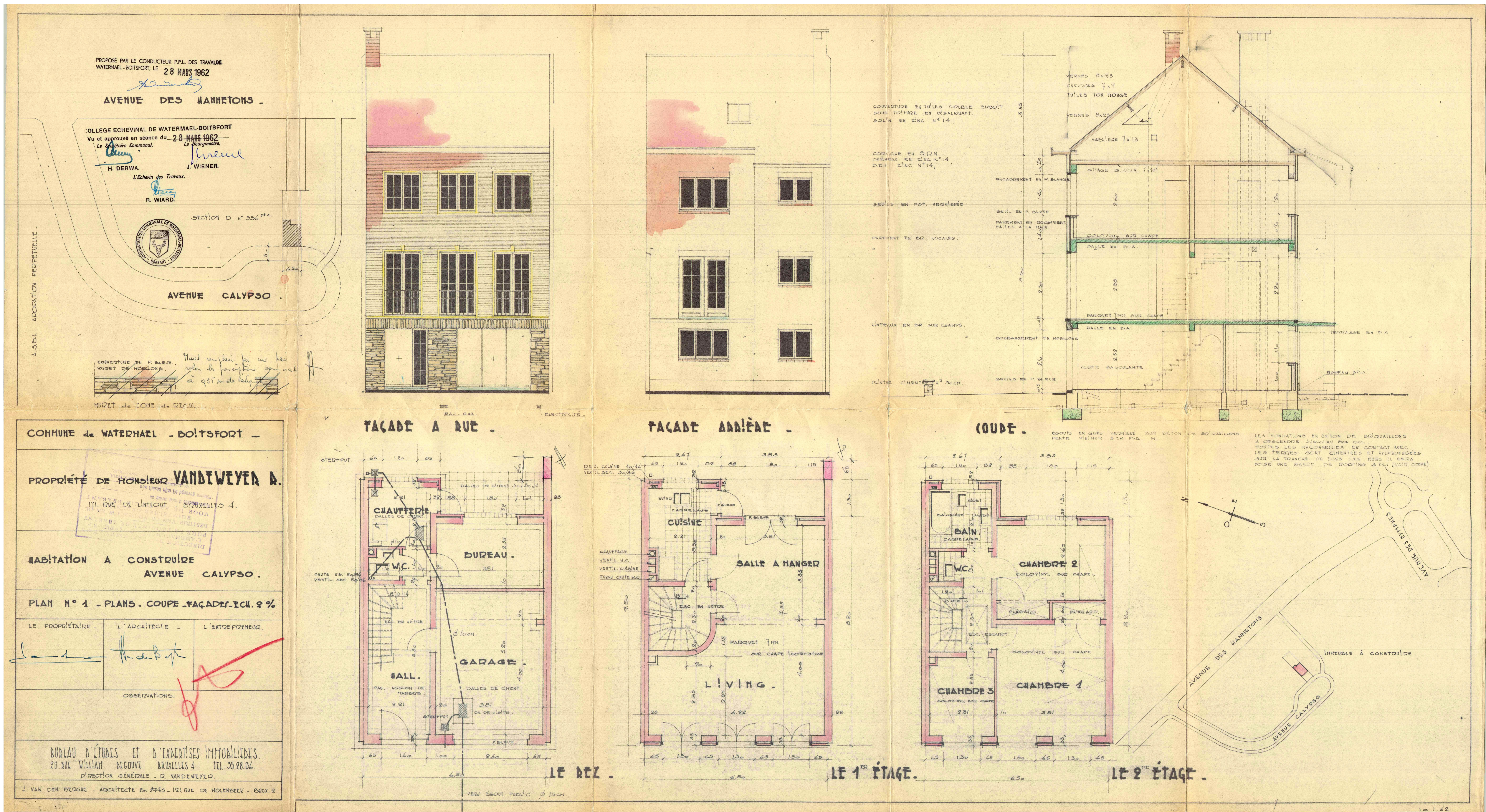

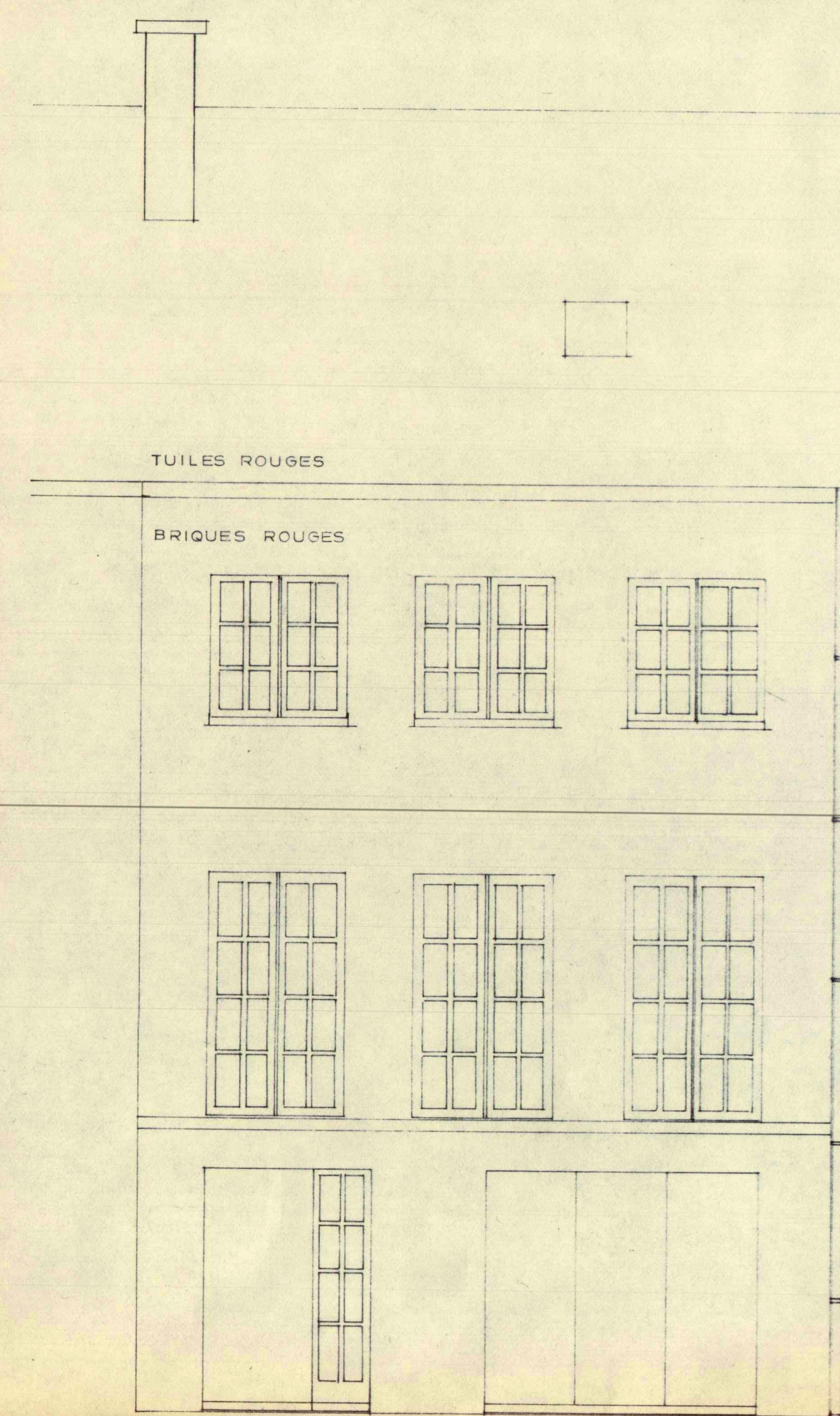

FACADE A RUE

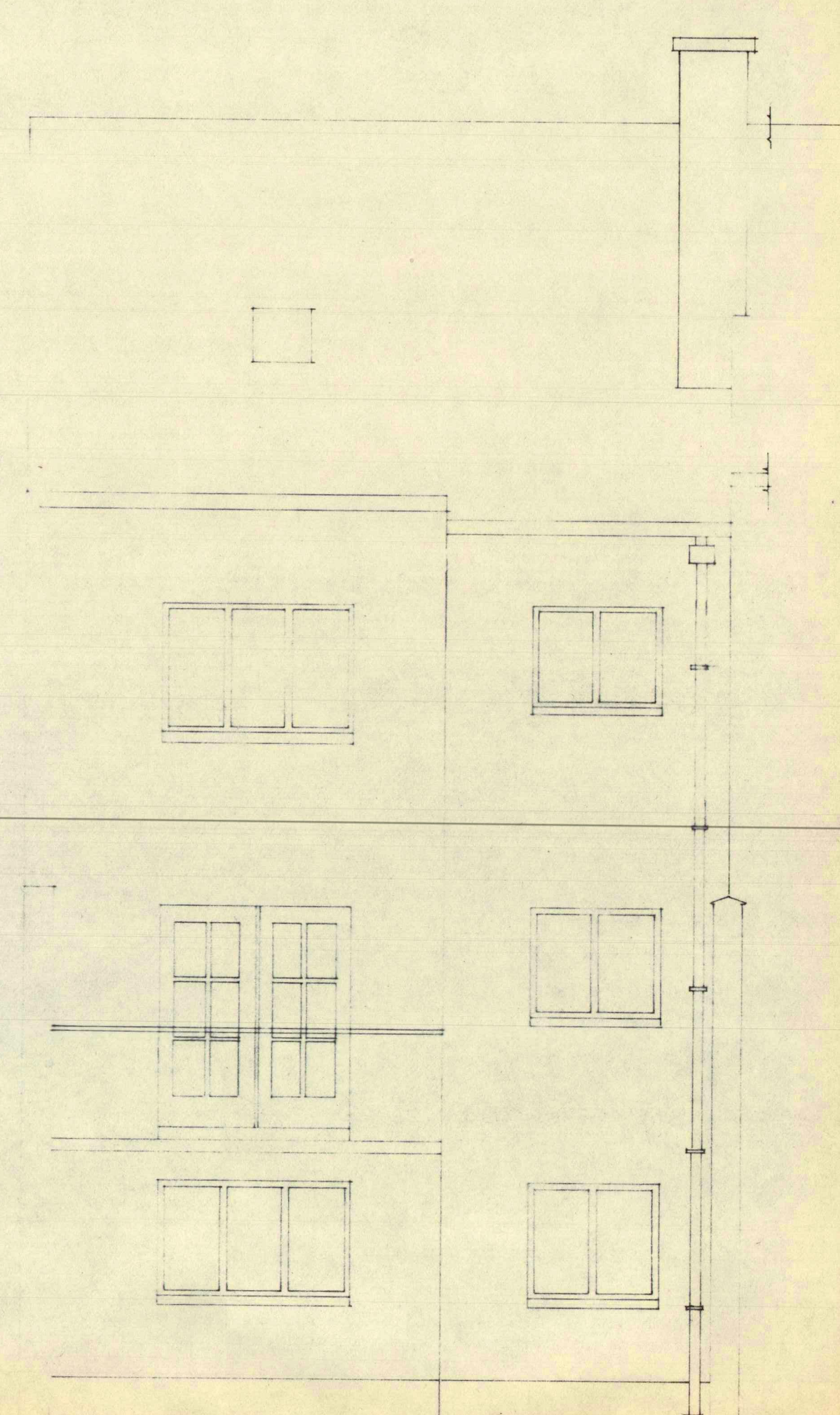

FACADE ARRIERE

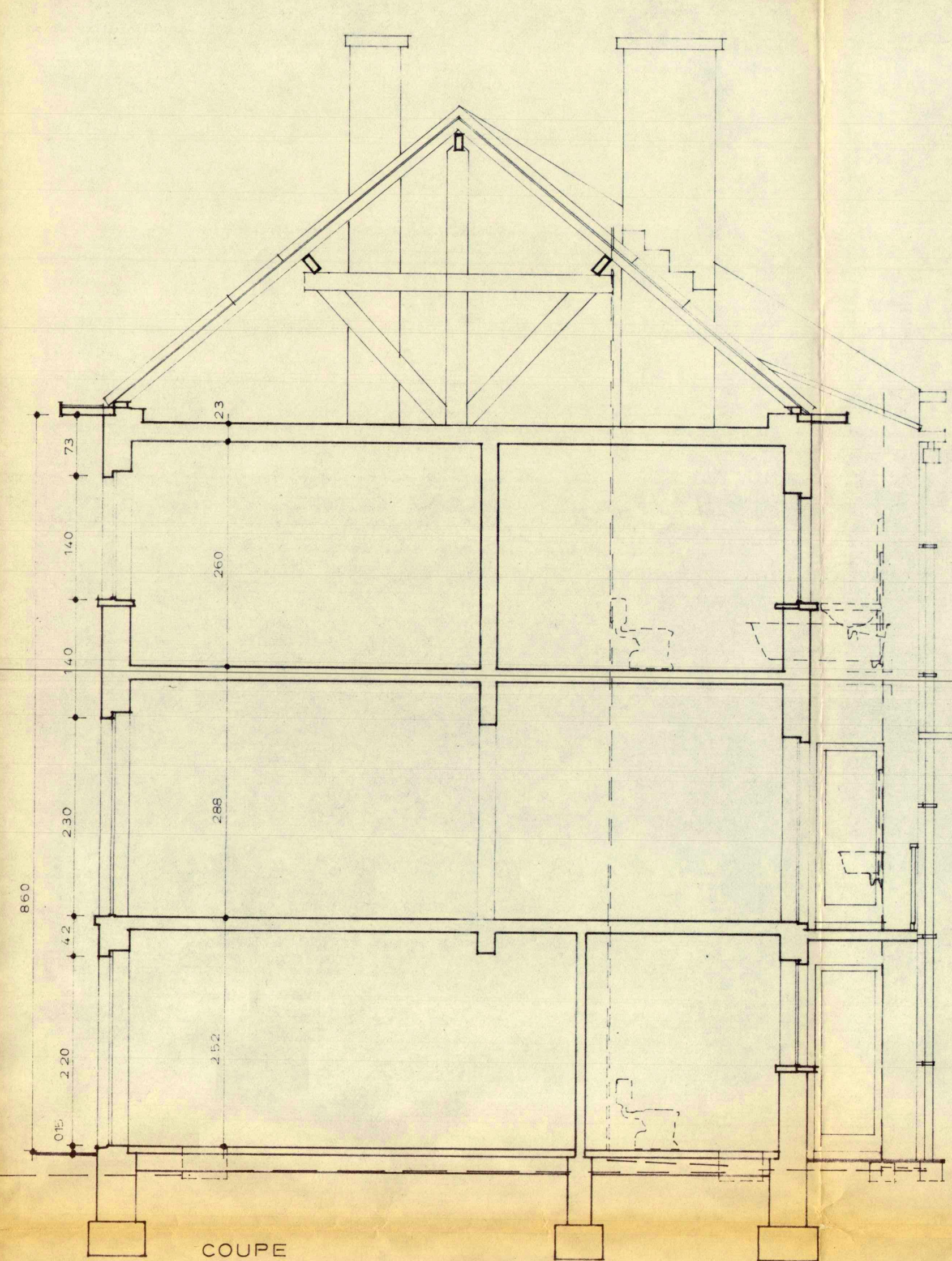

COUPE

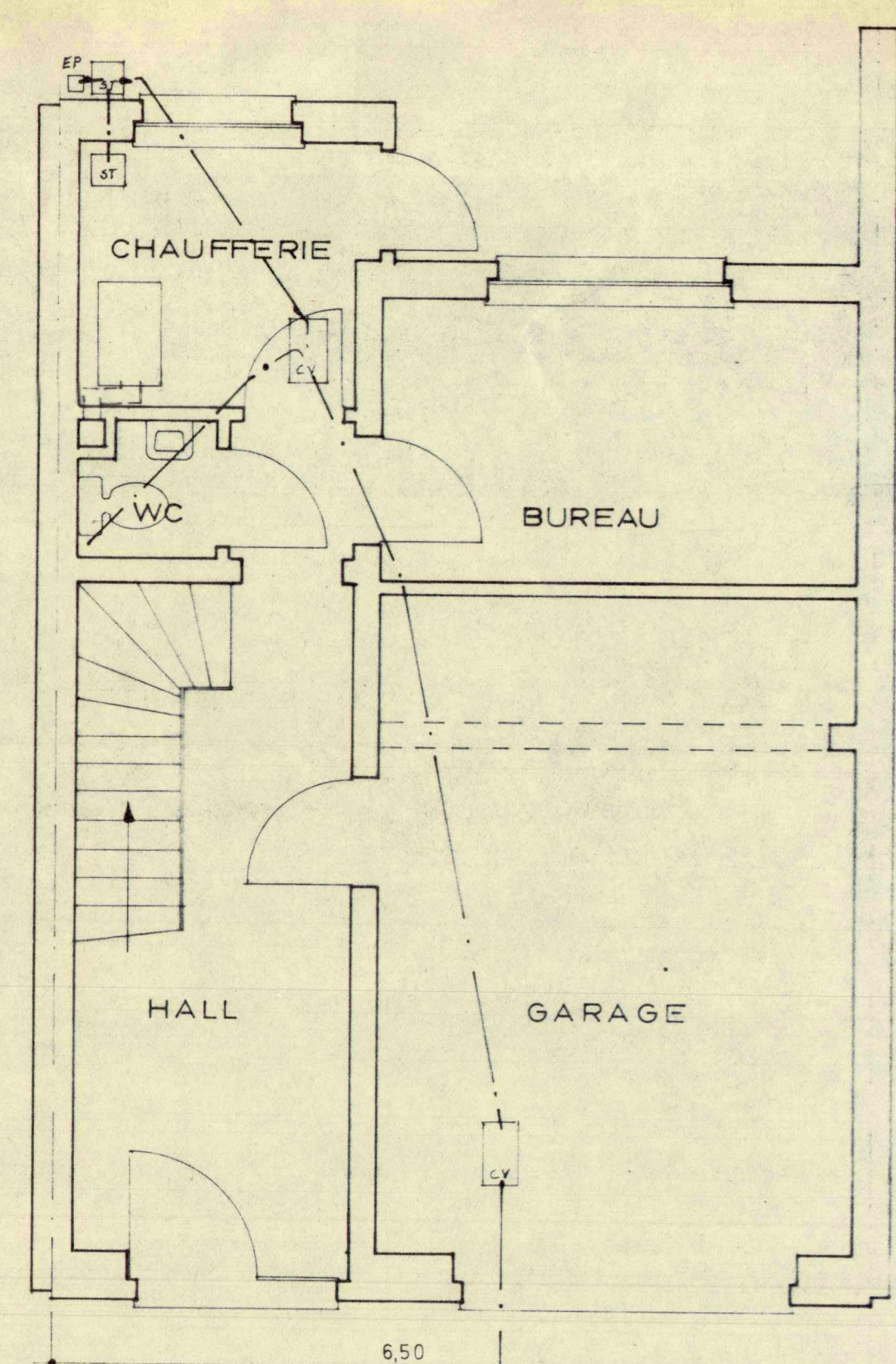
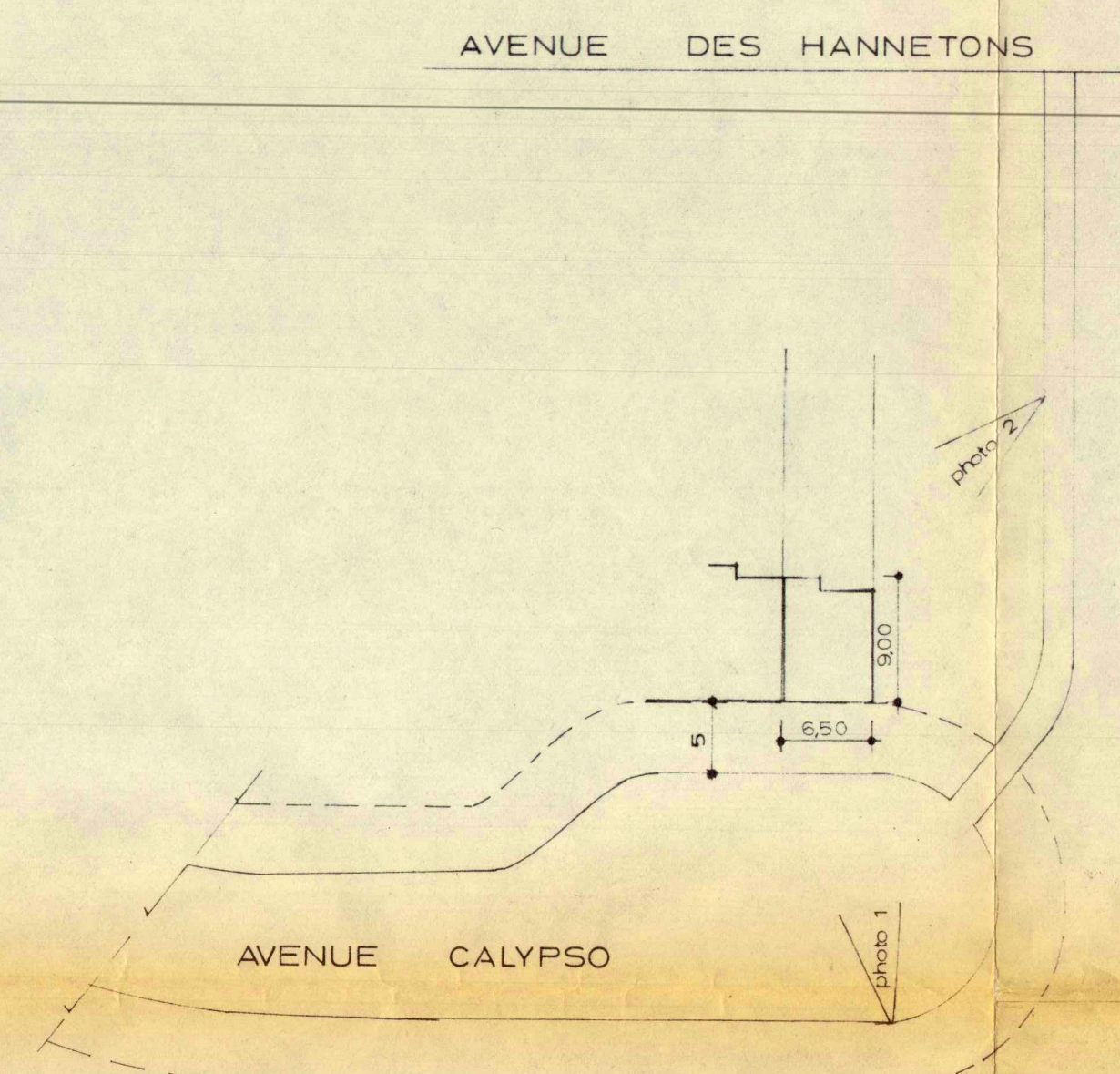

REZ DE CHAUSSEE

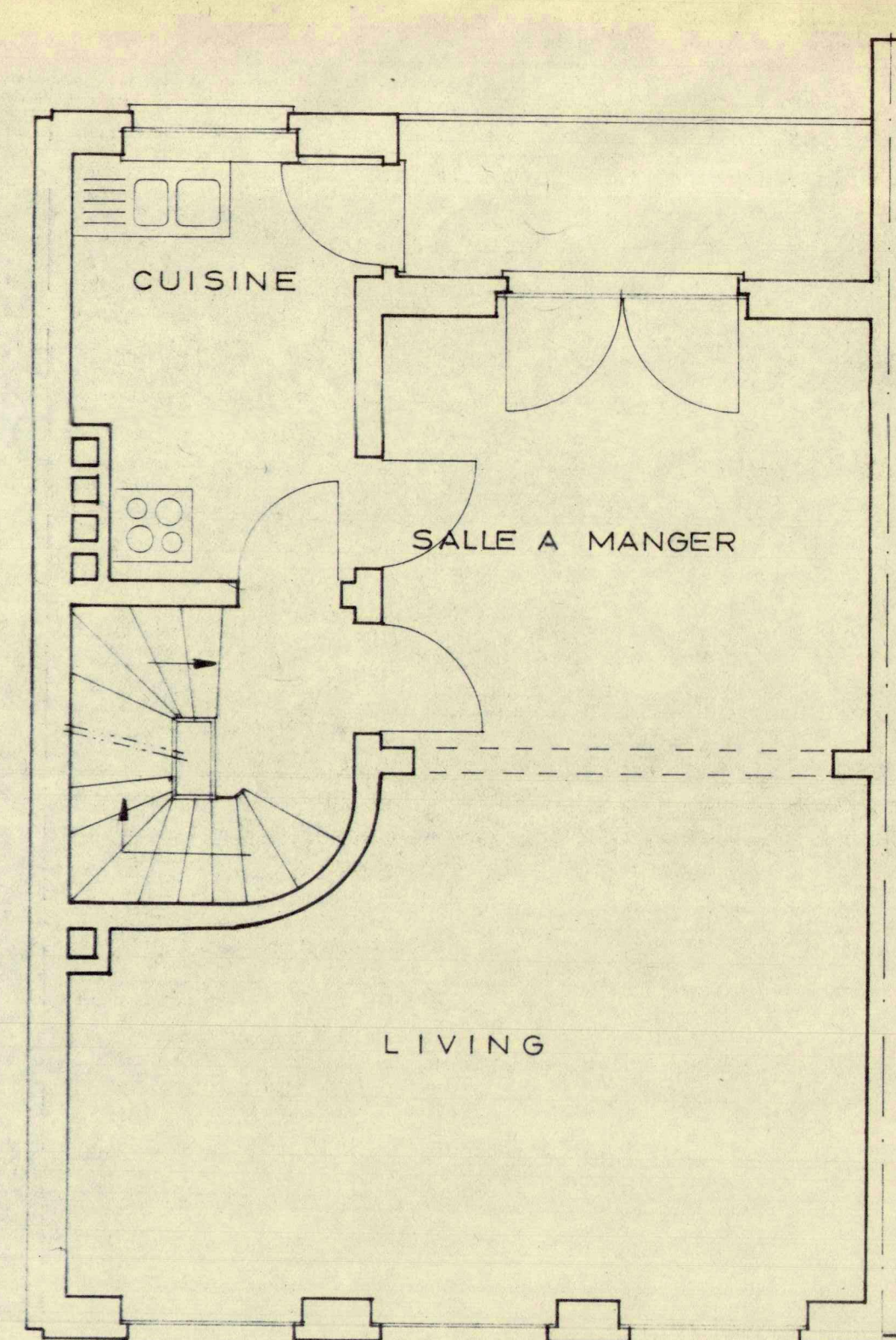

1er ETAGE

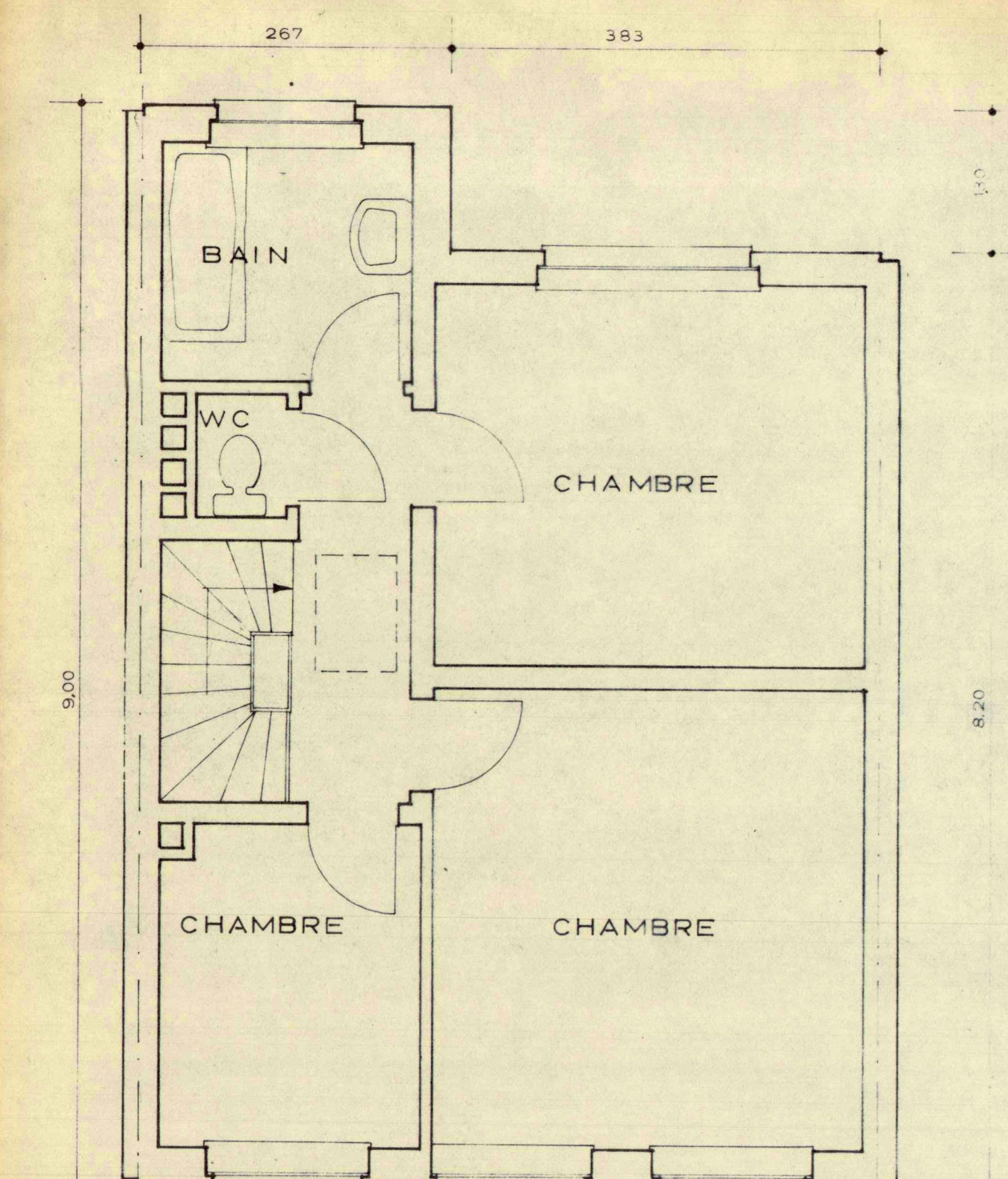

2e ETAGE

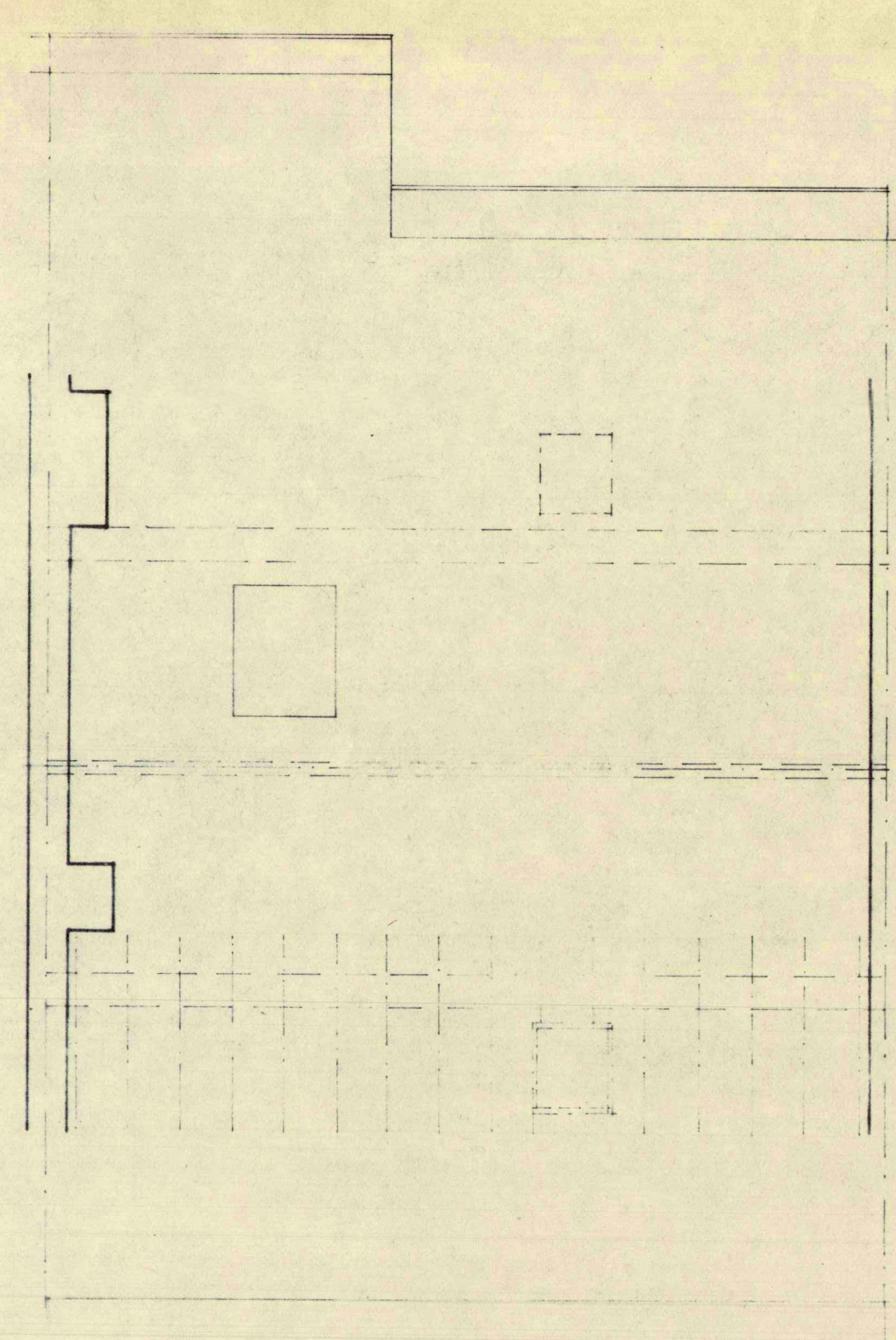

COMBLES

COLLEGE ECHEVINAL DE WATERMAEL-BOITSFORT
Vu et approuvé en séance du 25-IV-1983
Le Bourgmestre
Ch. DE SMET
L'Echevin de l'Urbanisme
A. PAYFAROUSSE
R. HOTYAT



PROPOSE PAR
L'ARCHITECTE PAUL CLARYS
WATERMAEL-BOITSFORT, LE 24-IV-1983

modifications	n°	date
MR et MME ALAIN MILLER	1	
AVENUE CALYPSO 16 WATERMAEL		
AMENAGEMENT DES COMBLES		
plan de la situation existante		

approuvé le	le maître de l'ouvrage	les architectes auteurs du projet	l'entrepreneur
	A. Miller	E. Feron	

P **POURBAIX - FERON**
bureau d'architecture et d'urbanisme
66 rue Langeveld - 1180 Bruxelles - Téléphone (02) 734.73.80.

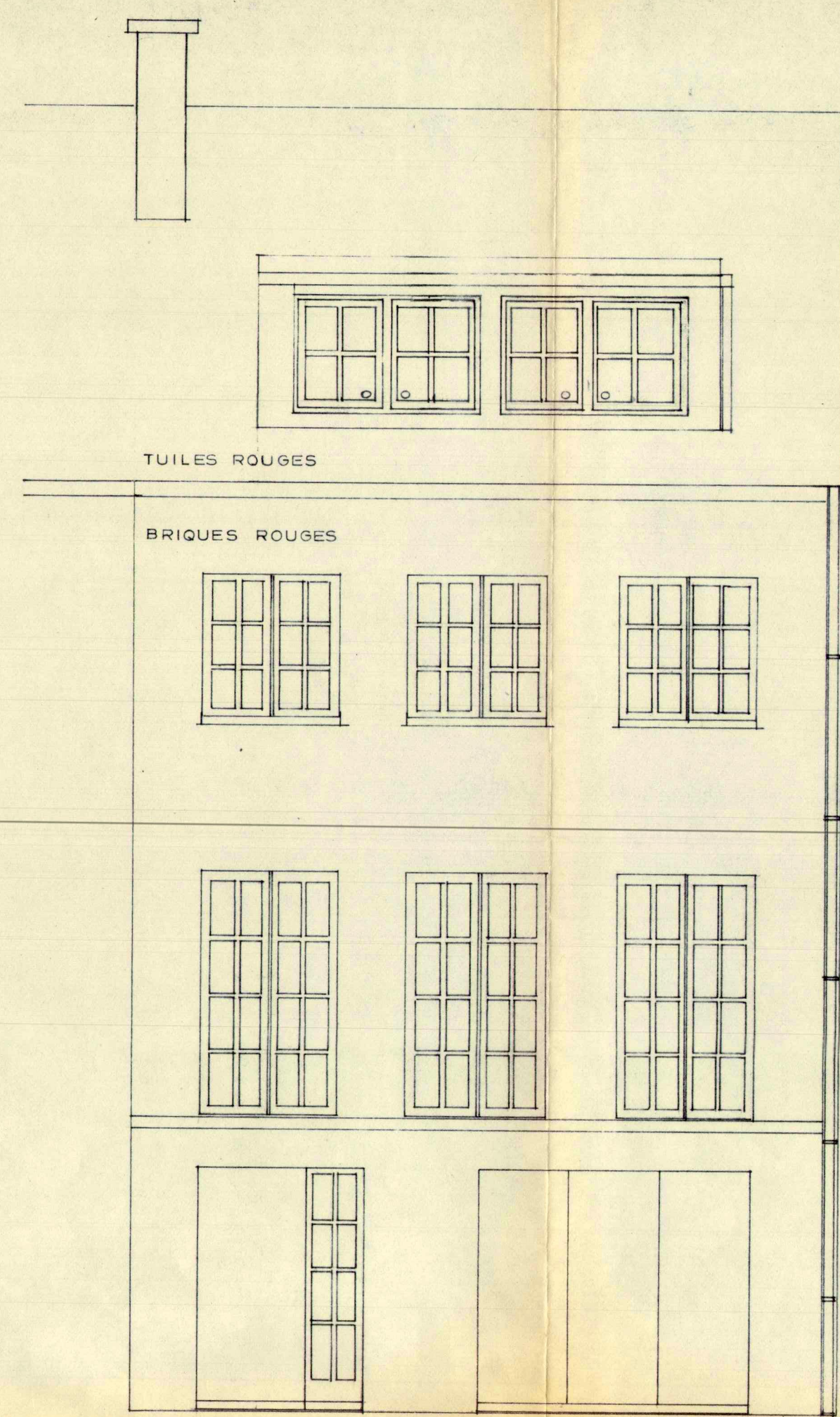

FACADE A RUE

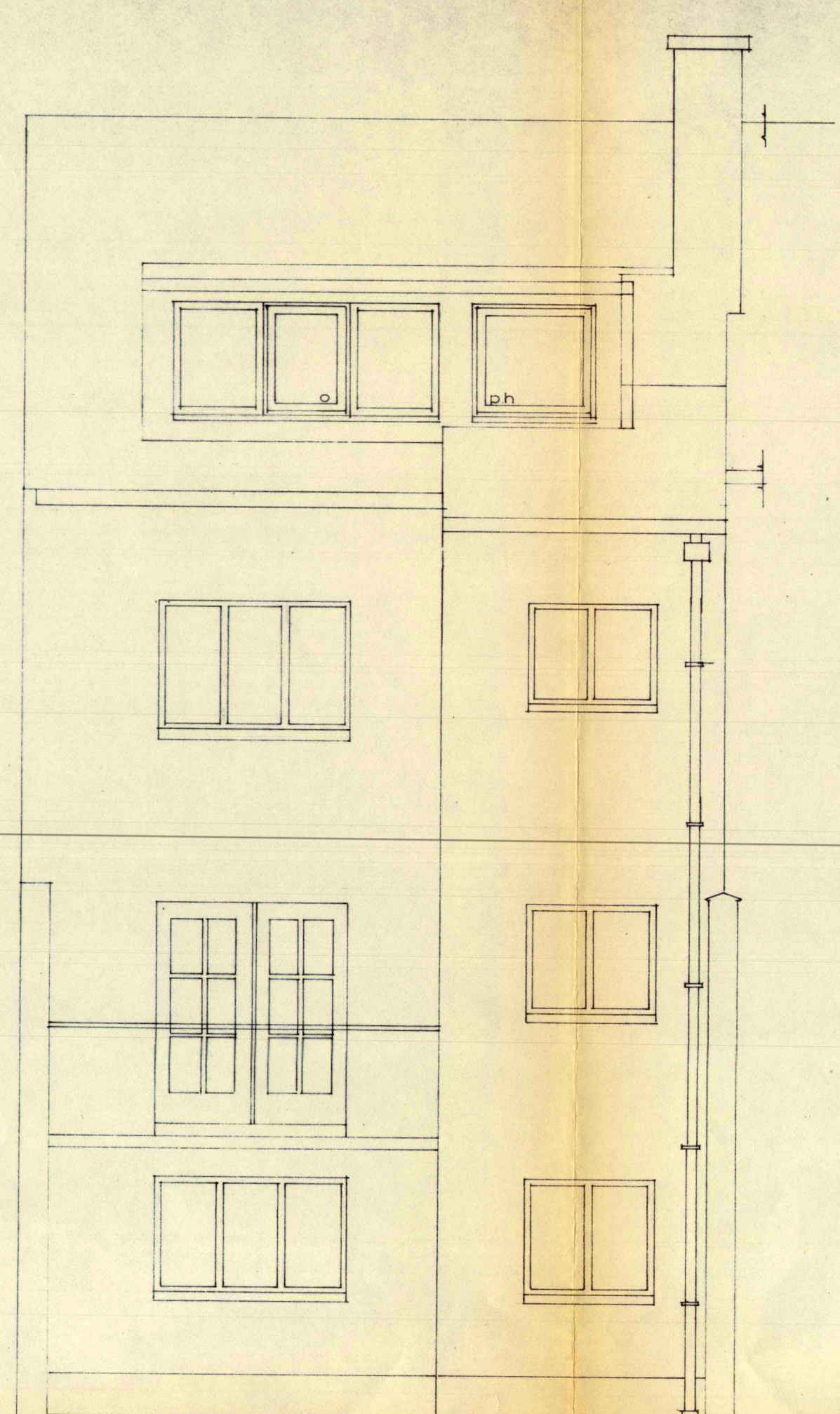

FACADE ARRIERE

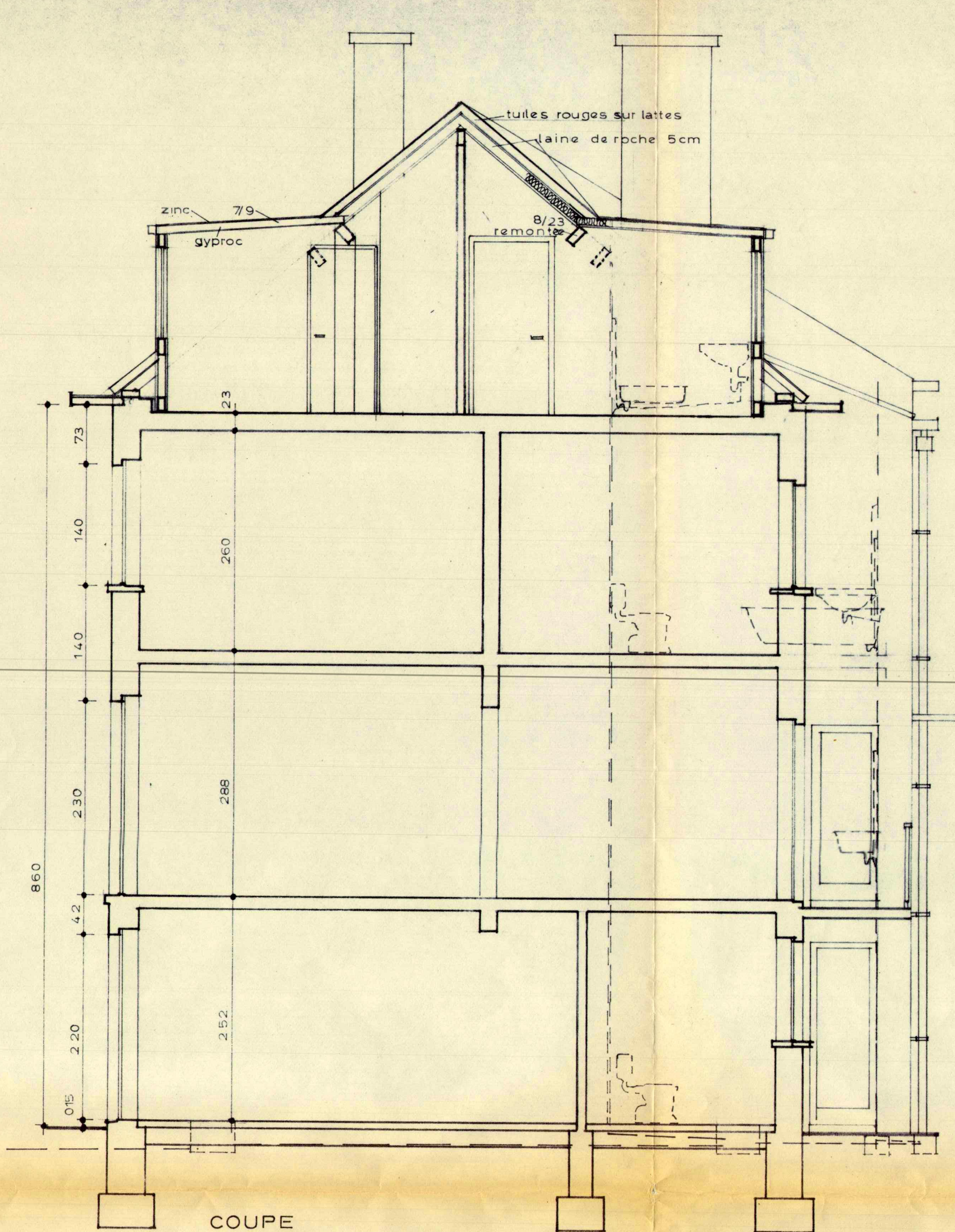

COUPE

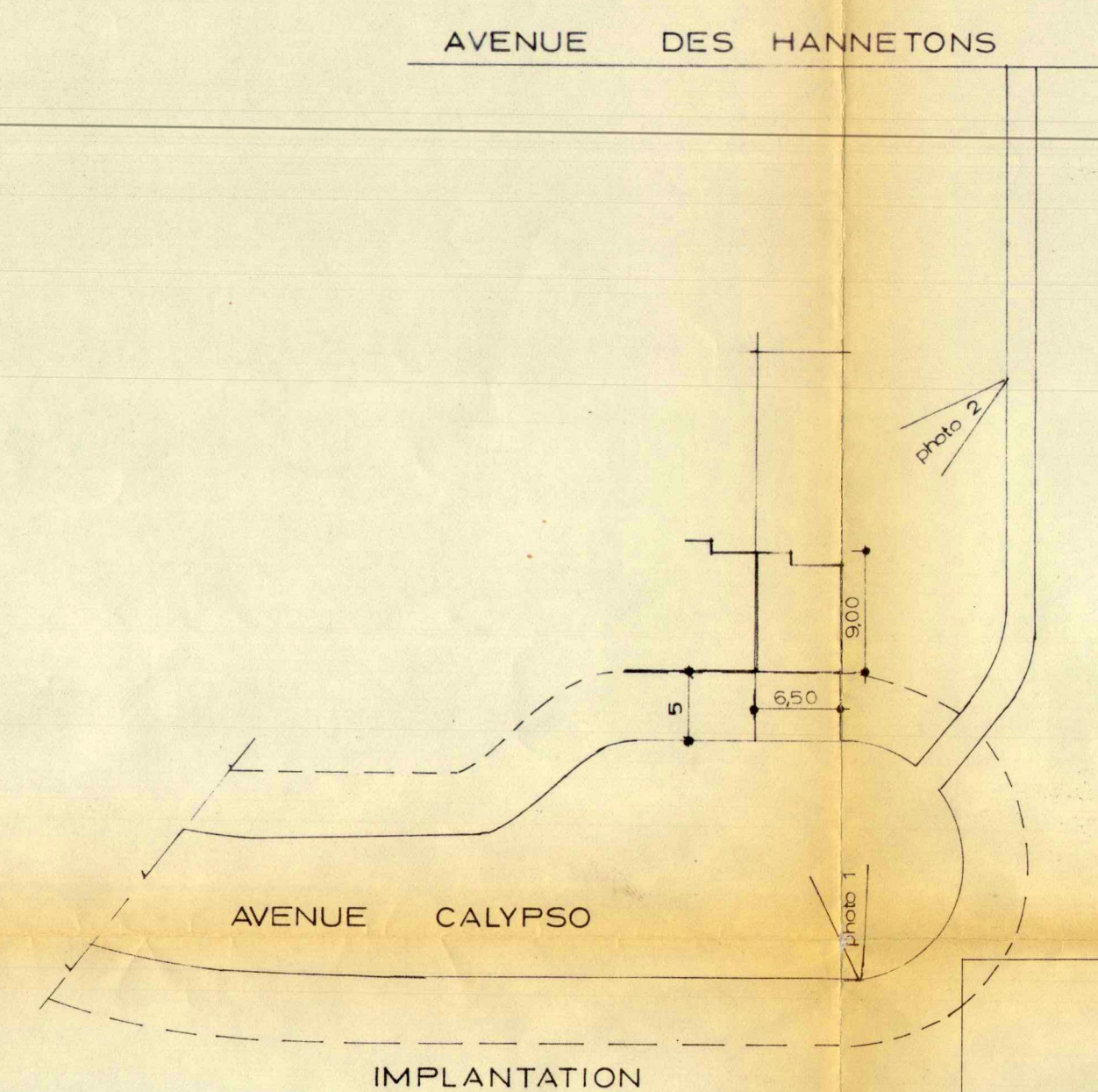

IMPLANTATION

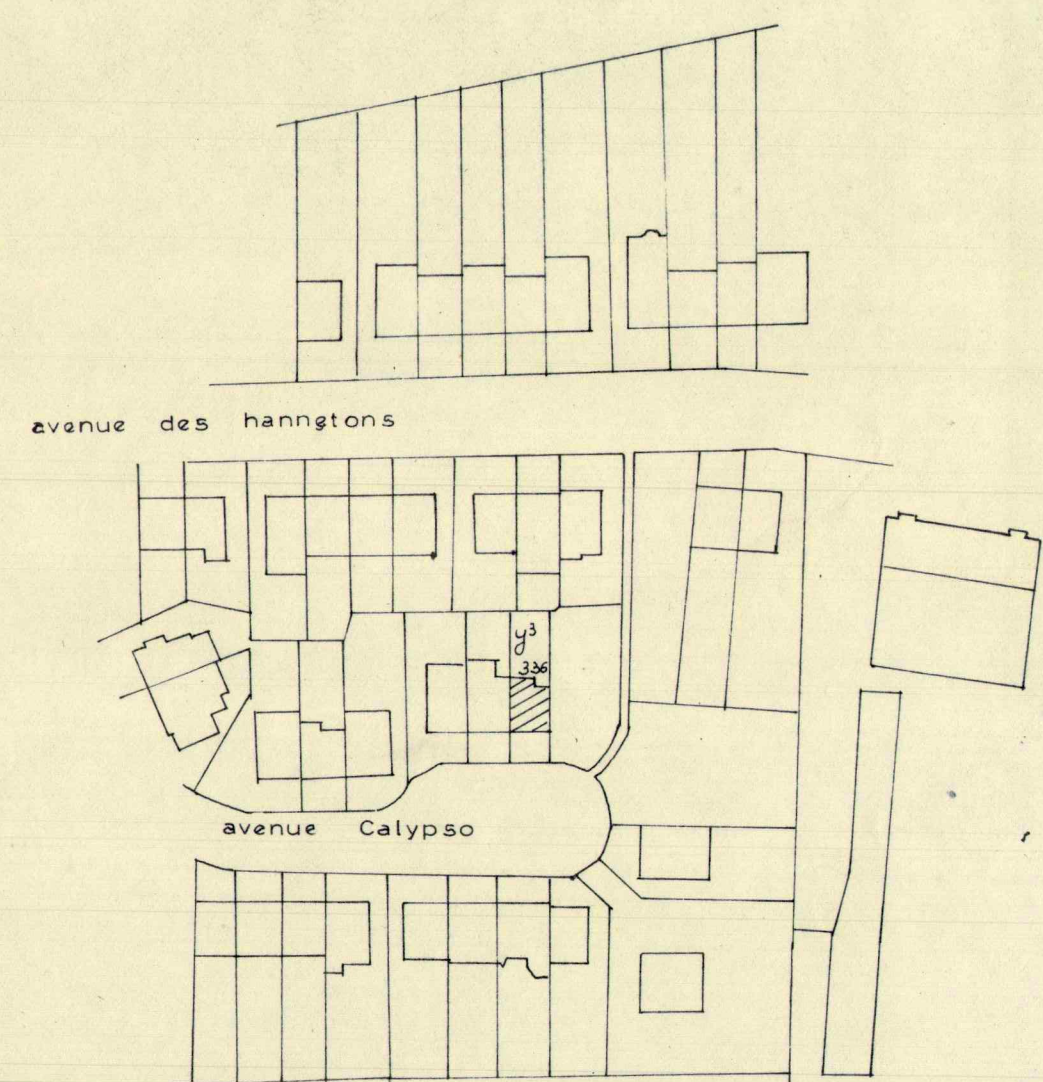

SITUATION

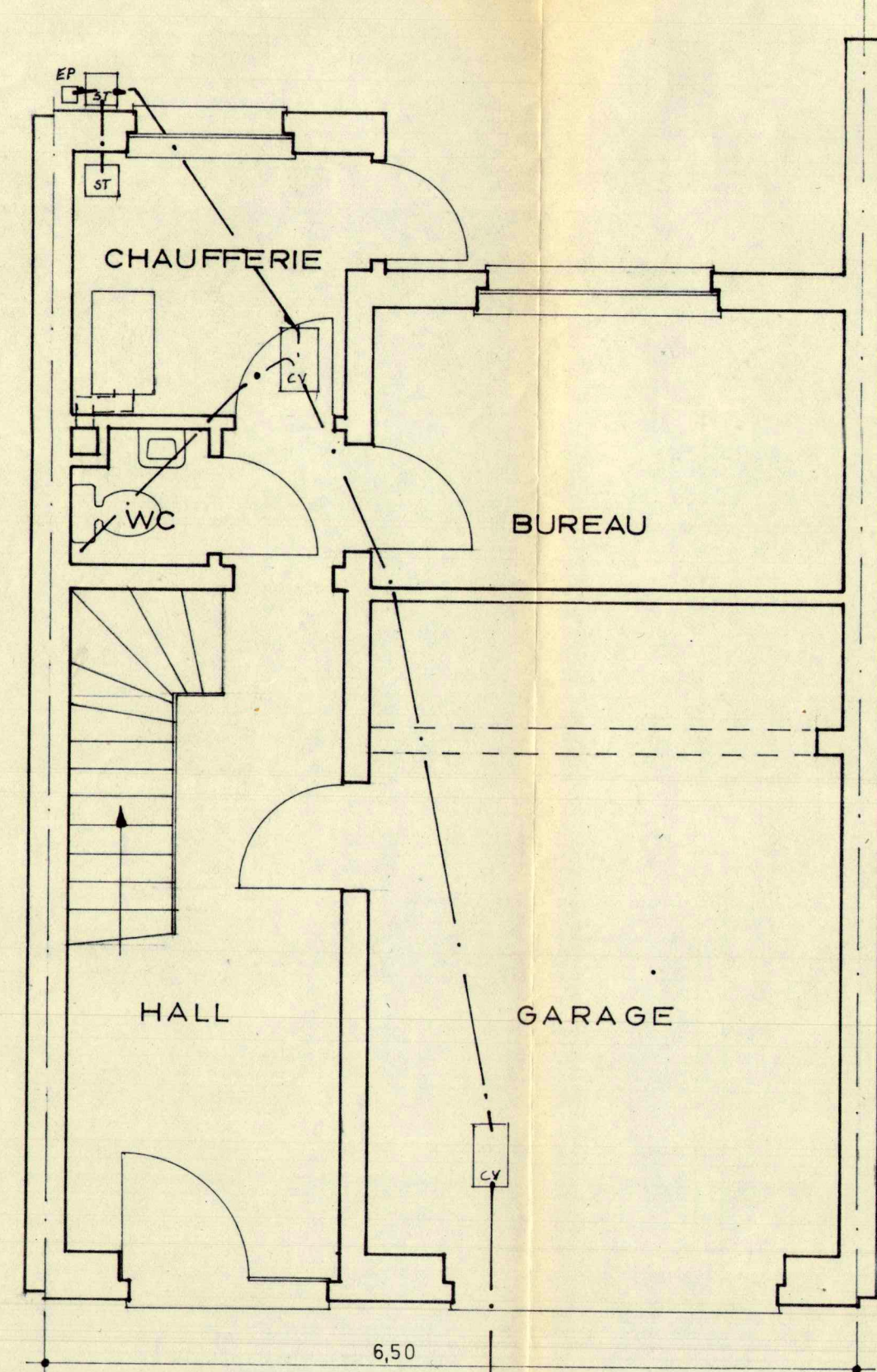

REZ DE CHAUSSEE

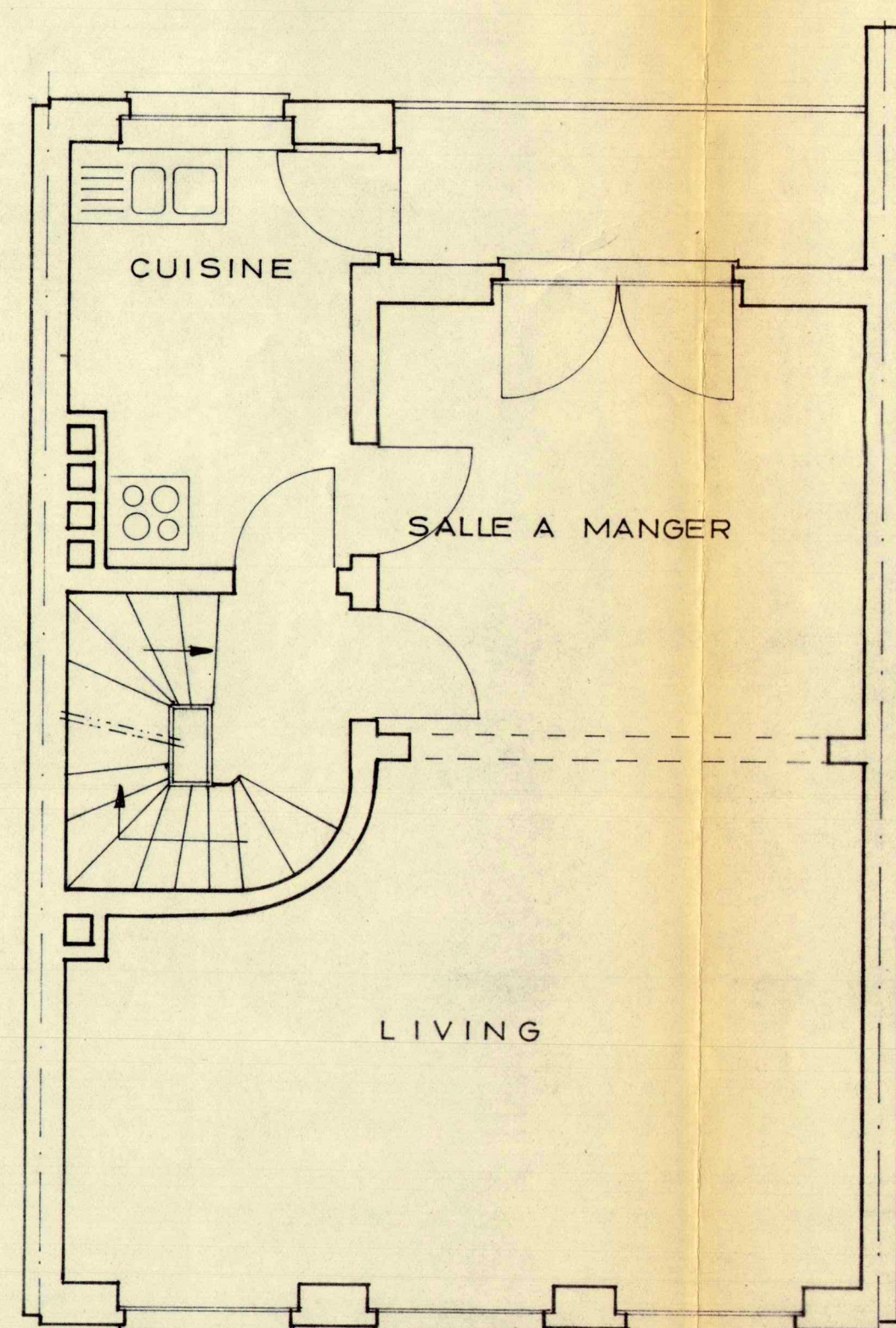

1er ETAGE

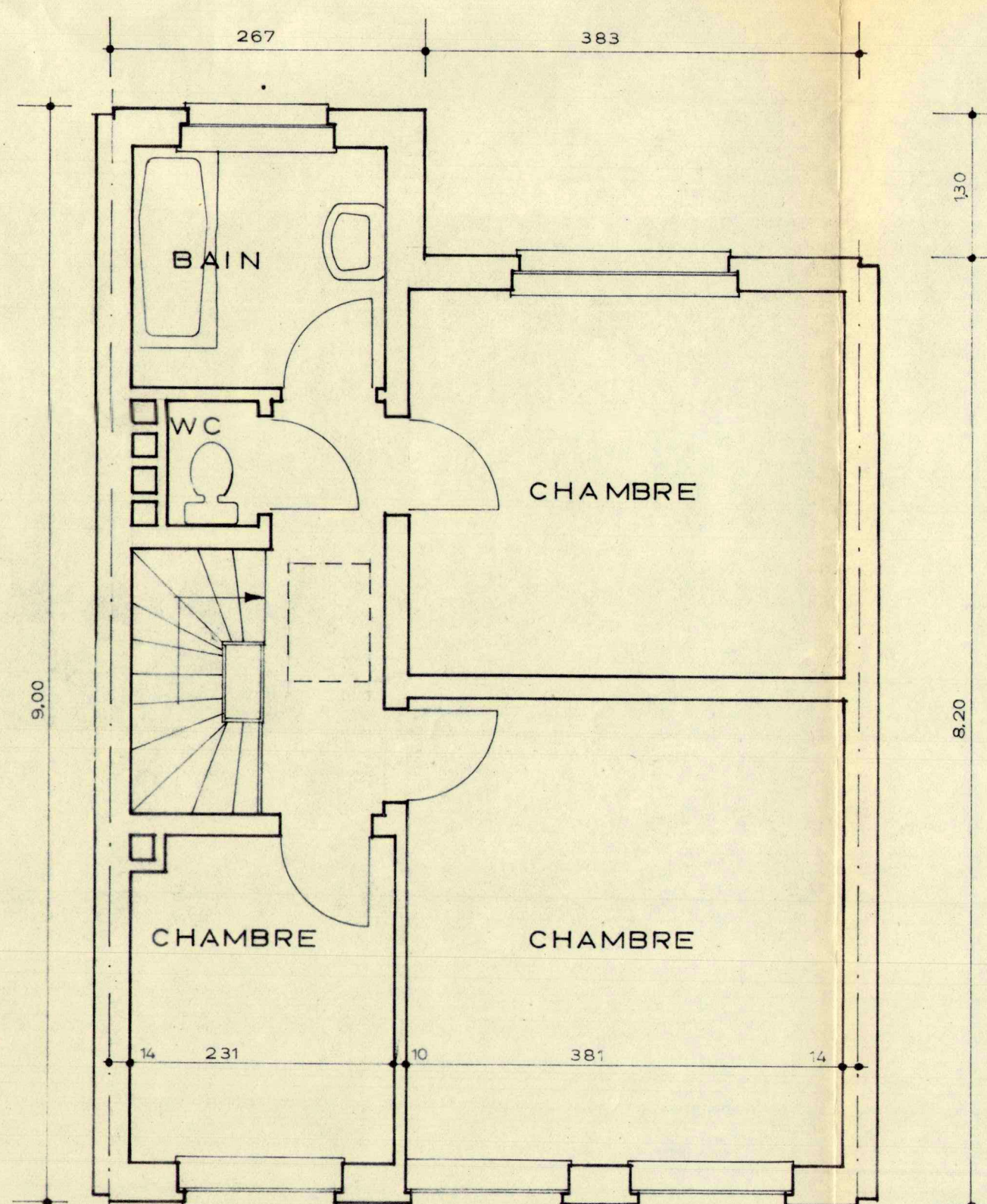

2e ETAGE

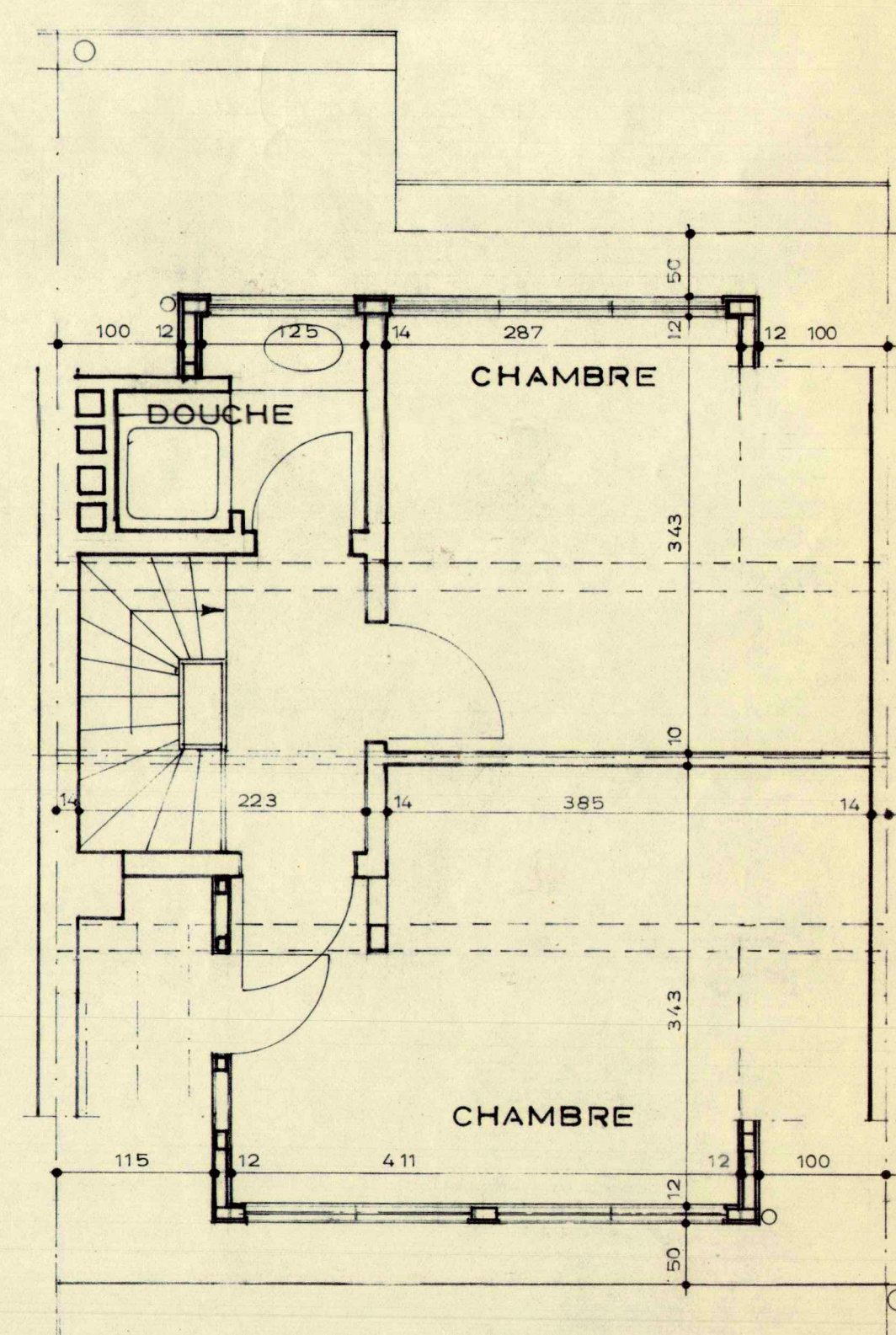

COMBLES



COLLEGE COMMUNAL DE WATERMAEL-BOITSFORT
Vu et approuvé en séance du ...25...IV...1983
Le Bourgmestre, Le Bourgmestre,
Ch. DE SMET, A. FANFA-FOSSERET
L'Architecte, R. HOTYAT

PROPOSE PAR L'ARCHITECTE PAUL CLAES WATERMAEL-BOITSFORT, le 24-IV-1983	
recul, lucarne : 50cm	
modification	
MR et MME ALAIN MILLER	
AVENUE CALYPSO 16 WATERMAEL	
AMENAGEMENT DES COMBLES	
approuvé, le	
le maître de l'ouvrage,	
les architectes auteurs du projet	
l'entrepreneur,	
A. Kille	
F. Feron	
F. Feron	
POURBAIX - FERON	
bureau d'architecture et d'urbanisme	
66 rue Langeveld - 1180 Bruxelles - Téléphone (02) 374.73.80.	

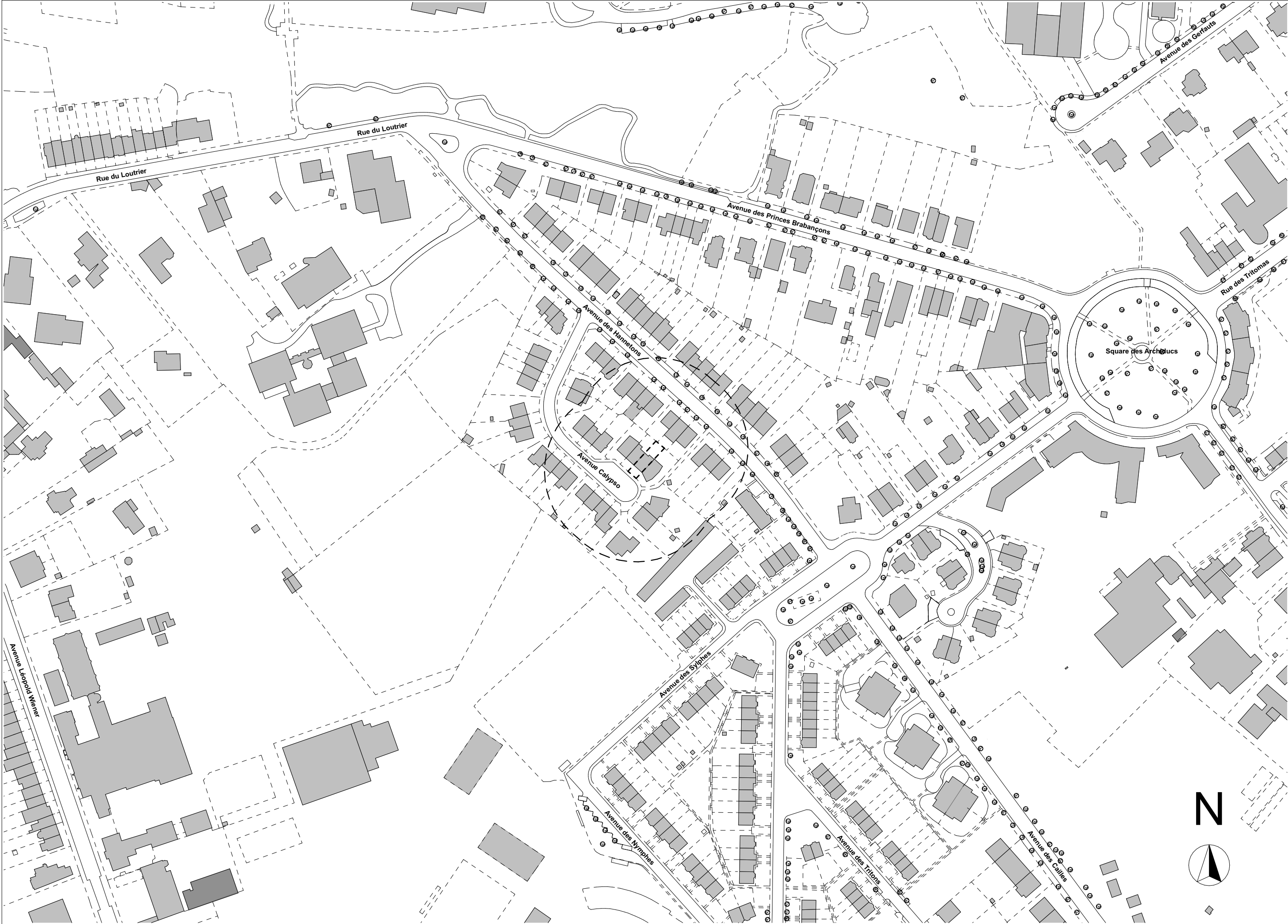

Johann Leroy

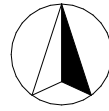
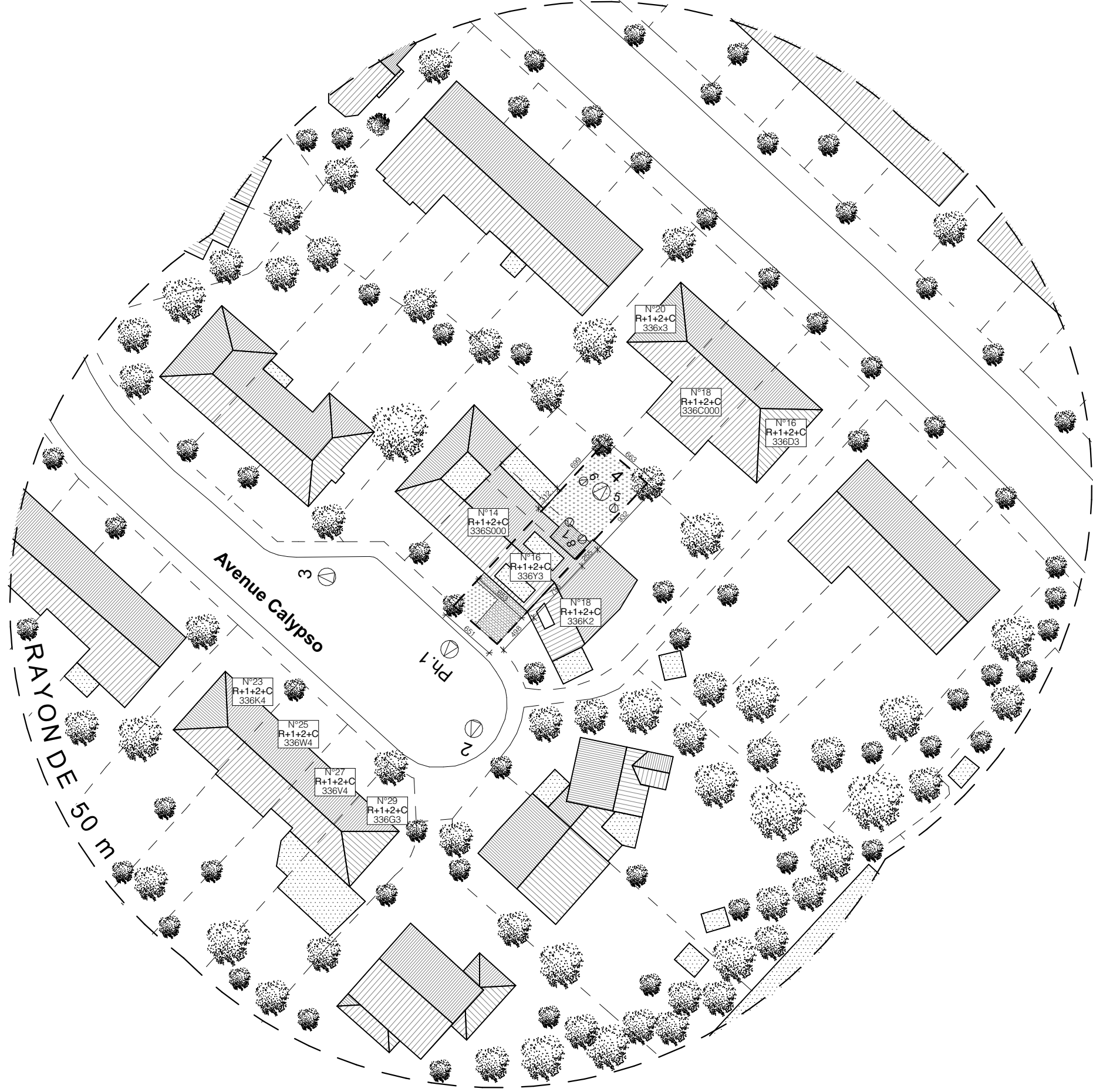

J. L. Lerey

Rénovation d'une maison unifamiliale

avenue Calypso, 16 - 1170 Watermael-Boitsfort

Permis d'Urbanisme (PU2)

Plan d'implantation

Situation Existante

9/01/26

1:500

05 /22 a

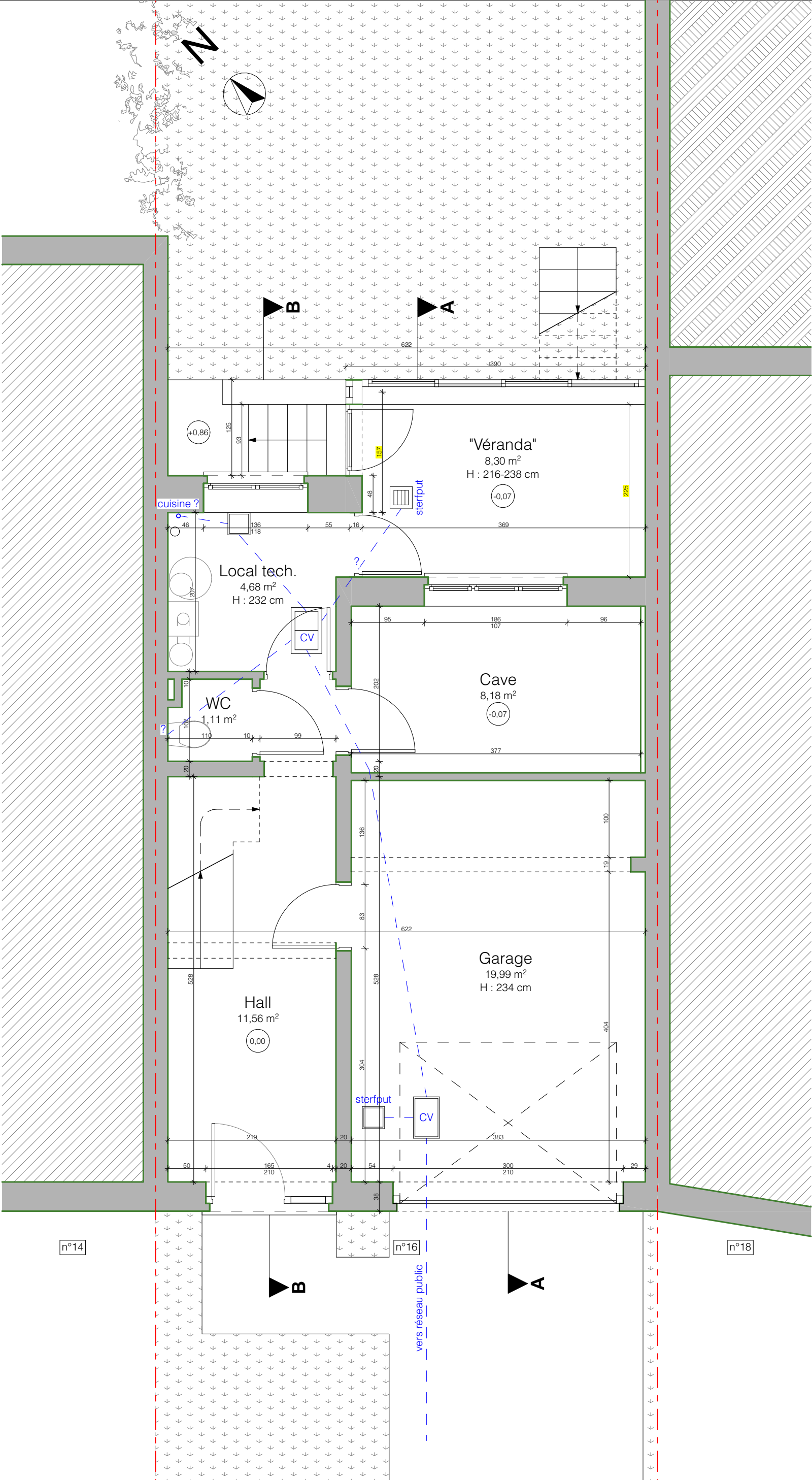

Jonathan Leray

Rénovation d'une maison unifamiliale

avenue Calypso, 16 - 1170 Watermael-Boitsfort

Permis d'Urbanisme (PU2)
RDC
Situation Existante

9/01/26

1:50

06 /22 a

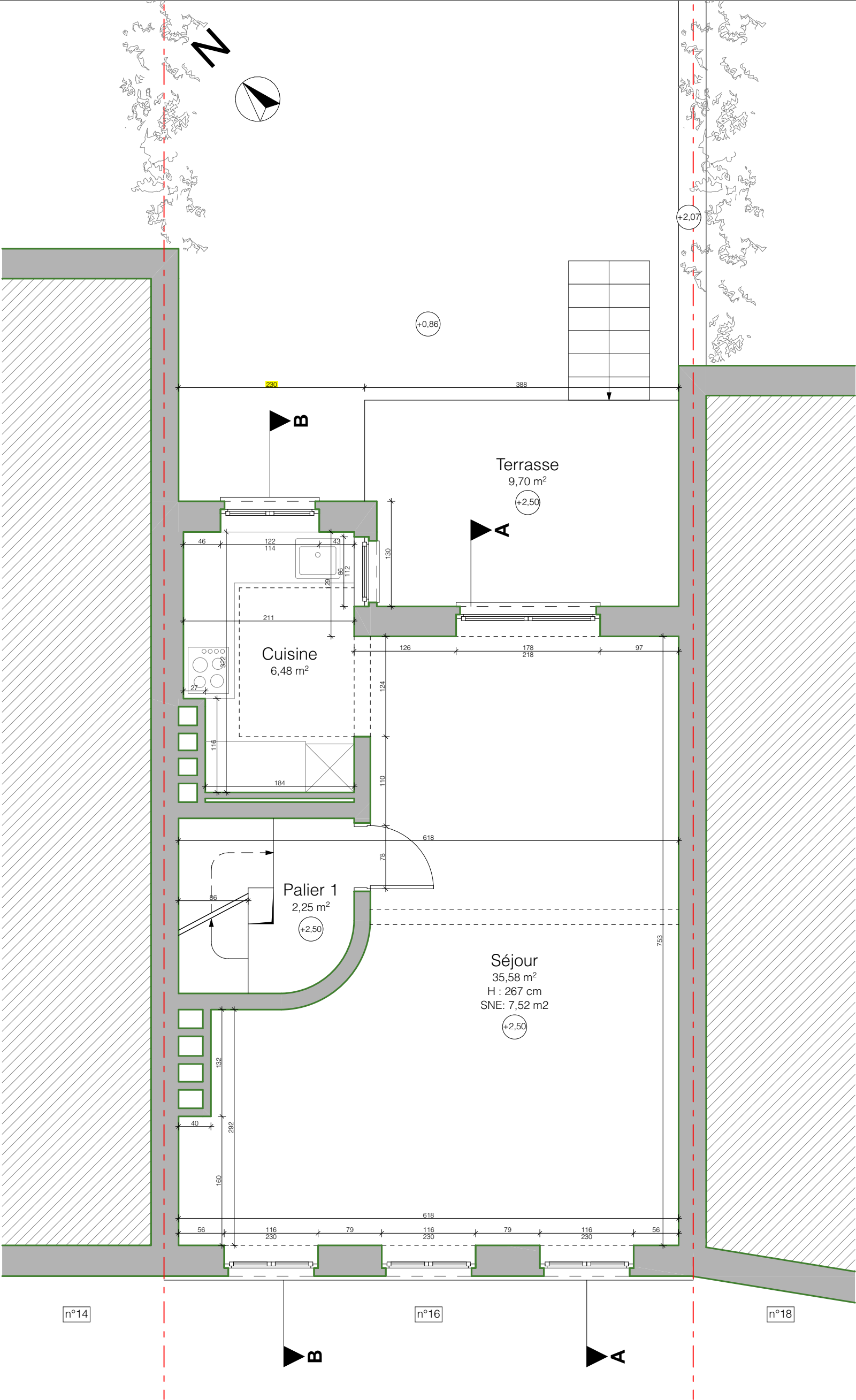

Jonathan Leroy

Rénovation d'une maison unifamiliale

avenue Calypso, 16 - 1170 Watermael-Boitsfort

Permis d'Urbanisme (PU2)
1er Etage
Situation Existante

9/01/26

1:50

07 /22 a

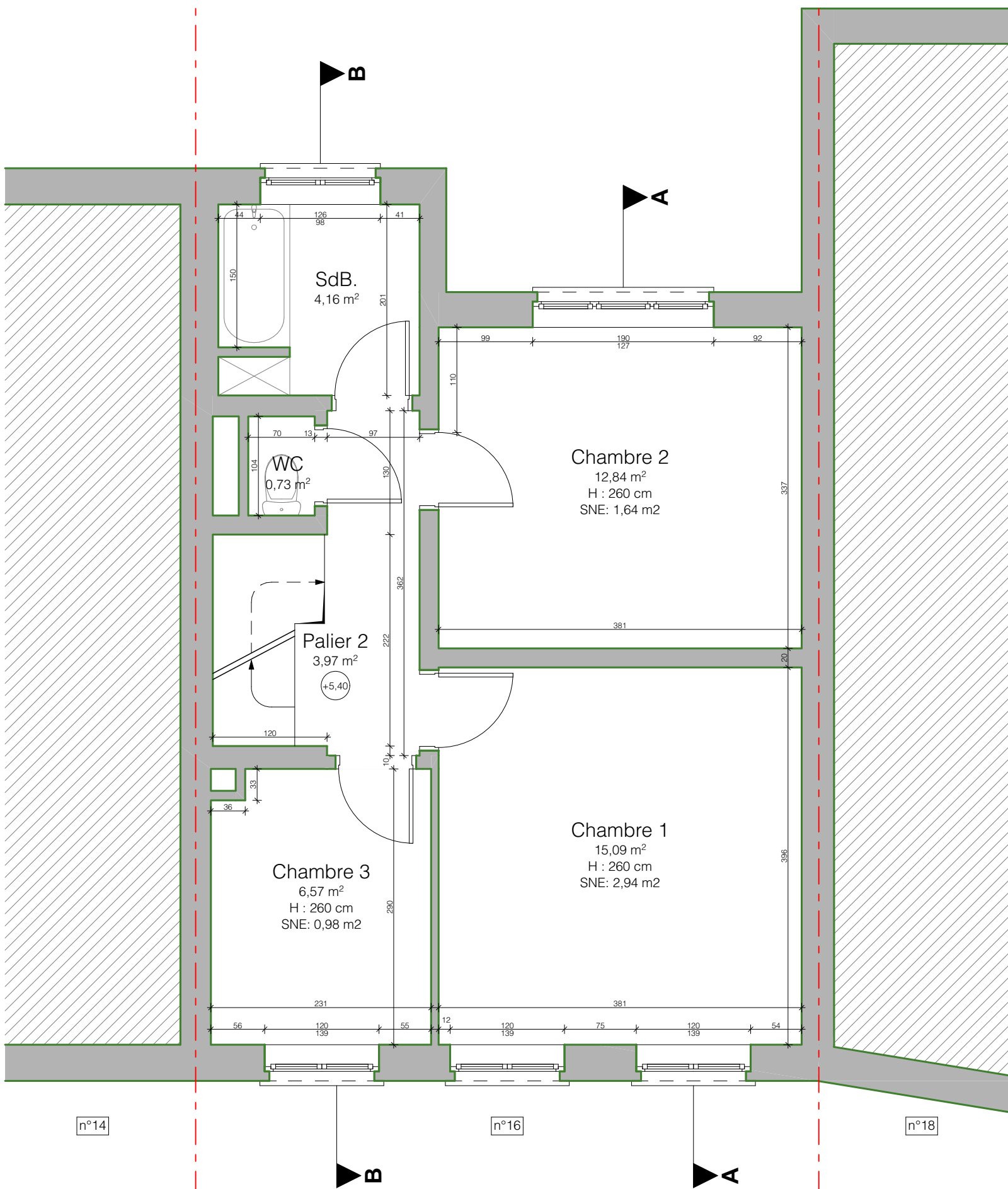
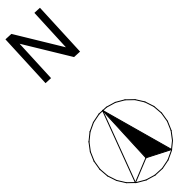

Jonathan Leroy

Rénovation d'une maison unifamiliale

avenue Calypso, 16 - 1170 Watermael-Boitsfort

Permis d'Urbanisme (PU2)
2ème Etage
Situation Existante

9/01/26

1:50

08 /22 a

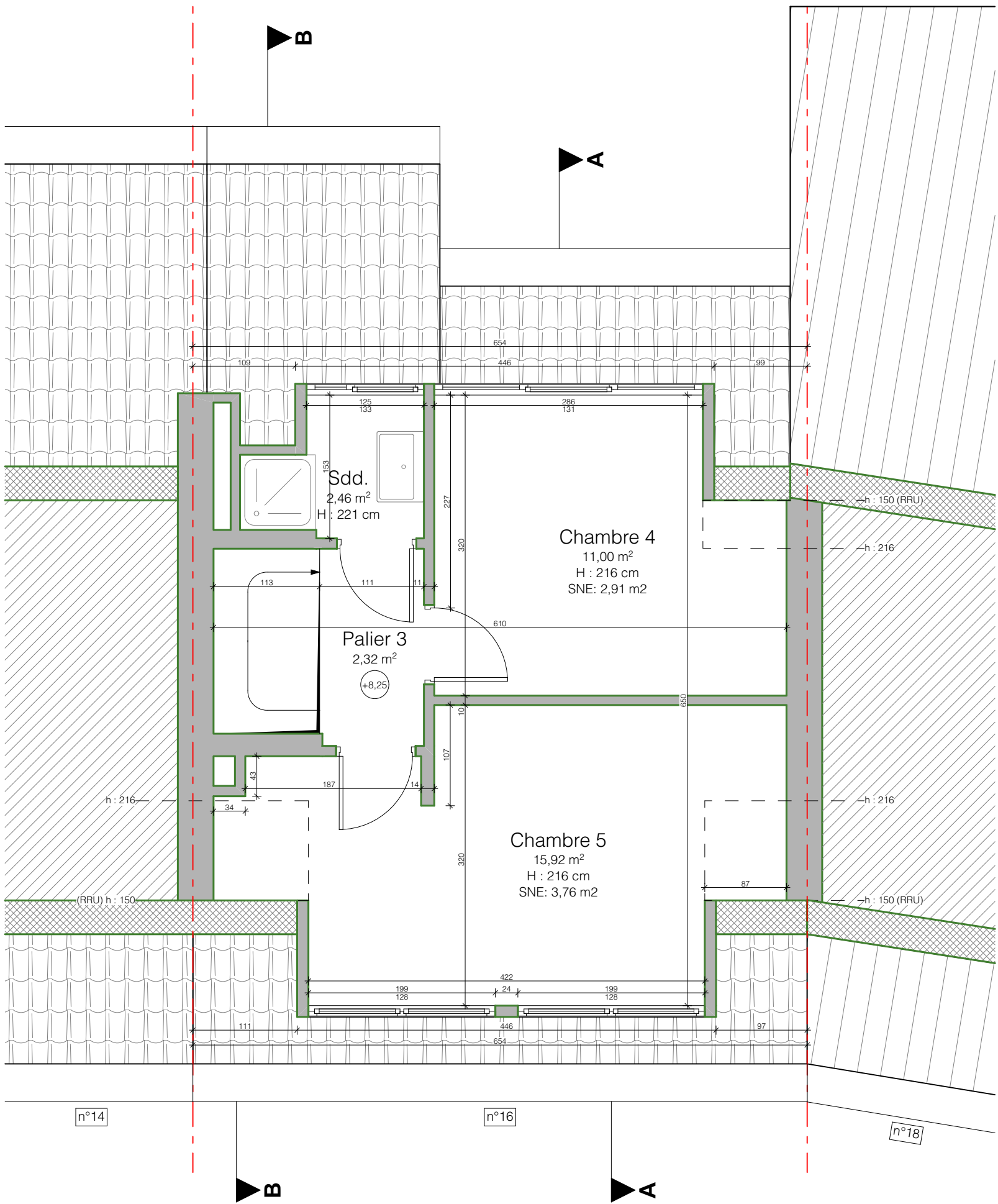
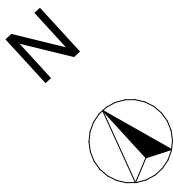

J. Leroy

Rénovation d'une maison unifamiliale

avenue Calypso, 16 - 1170 Watermael-Boitsfort

Permis d'Urbanisme (PU2)
Combles
Situation Existante

9/01/26

1:50

09 /22 a

* niveau à confirmer
(existant inchangé
ou extrapolé existant)

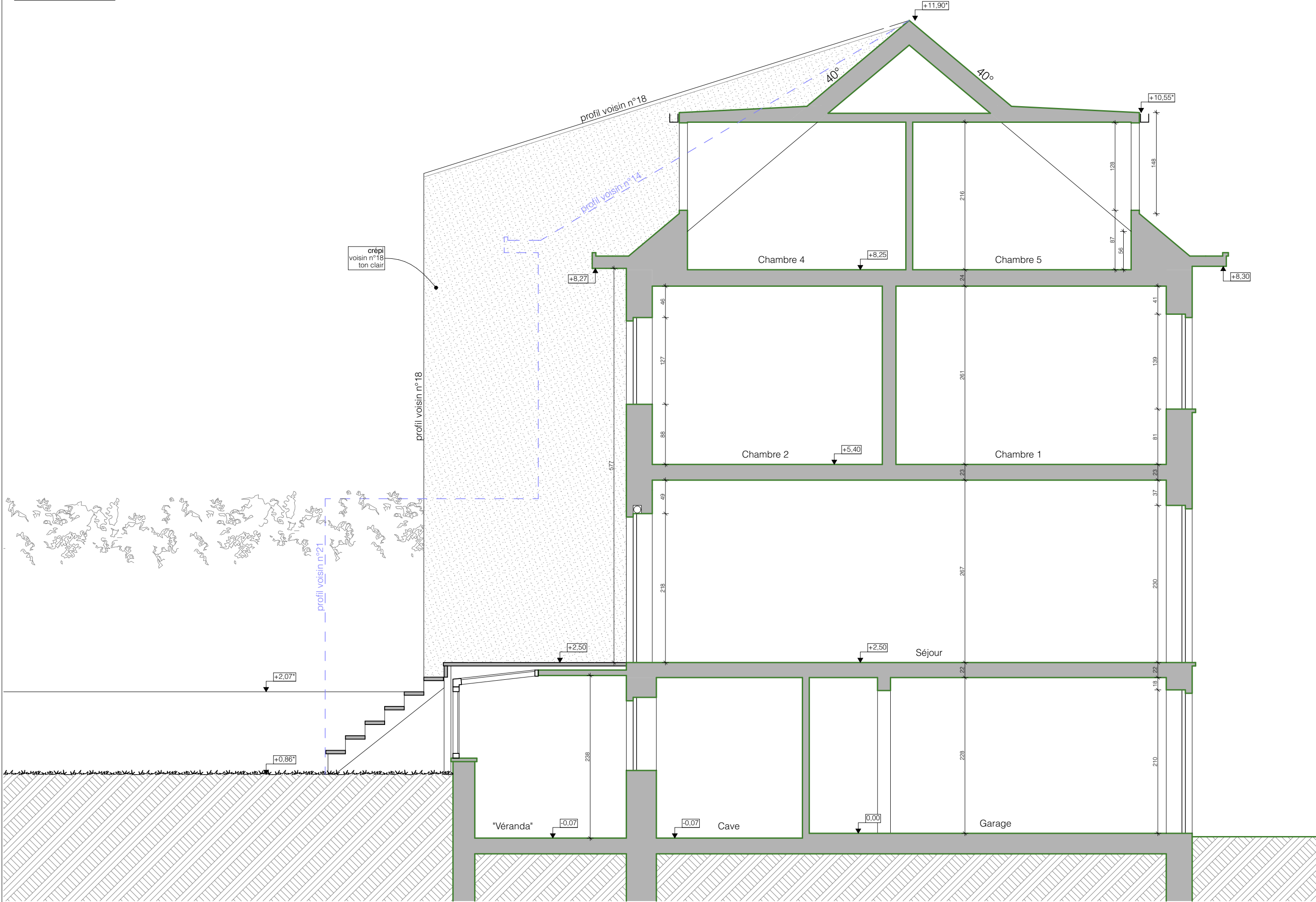

J. Lerey	Rénovation d'une maison unifamiliale	avenue Calypso, 16 - 1170 Watermael-Boitsfort	Permis d'Urbanisme (PU2)	9/01/26
	Coupe AA			1:50
	Situation Existante			10 / 22 a

* niveau à confirmer
(existant inchangé
ou extrapolé existant)



Jonathan Leroy

Rénovation d'une maison unifamiliale

avenue Calypso, 16 - 1170 Watermael-Boitsfort

Permis d'Urbanisme (PU2)
Façade Avant
Situation Existante

9/01/26

1:50

12 /22 a

* niveau à confirmer
(existant inchangé
ou extrapolé existant)

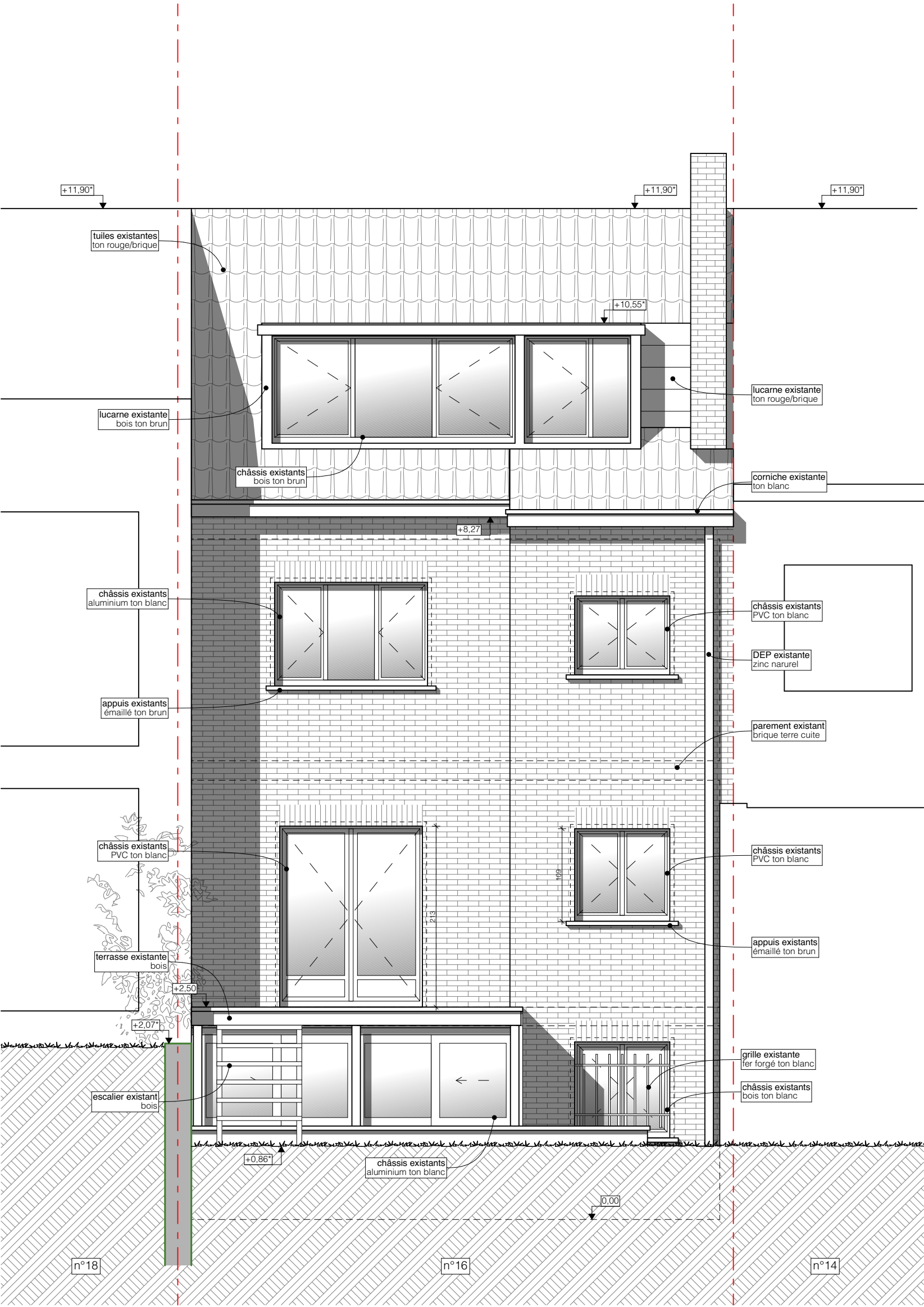

Jonathan Leroy

Rénovation d'une maison unifamiliale

avenue Calypso, 16 - 1170 Watermael-Boitsfort

Permis d'Urbanisme (PU2)
Façade Arrière
Situation Existante

9/01/26

1:50

13 /22 a

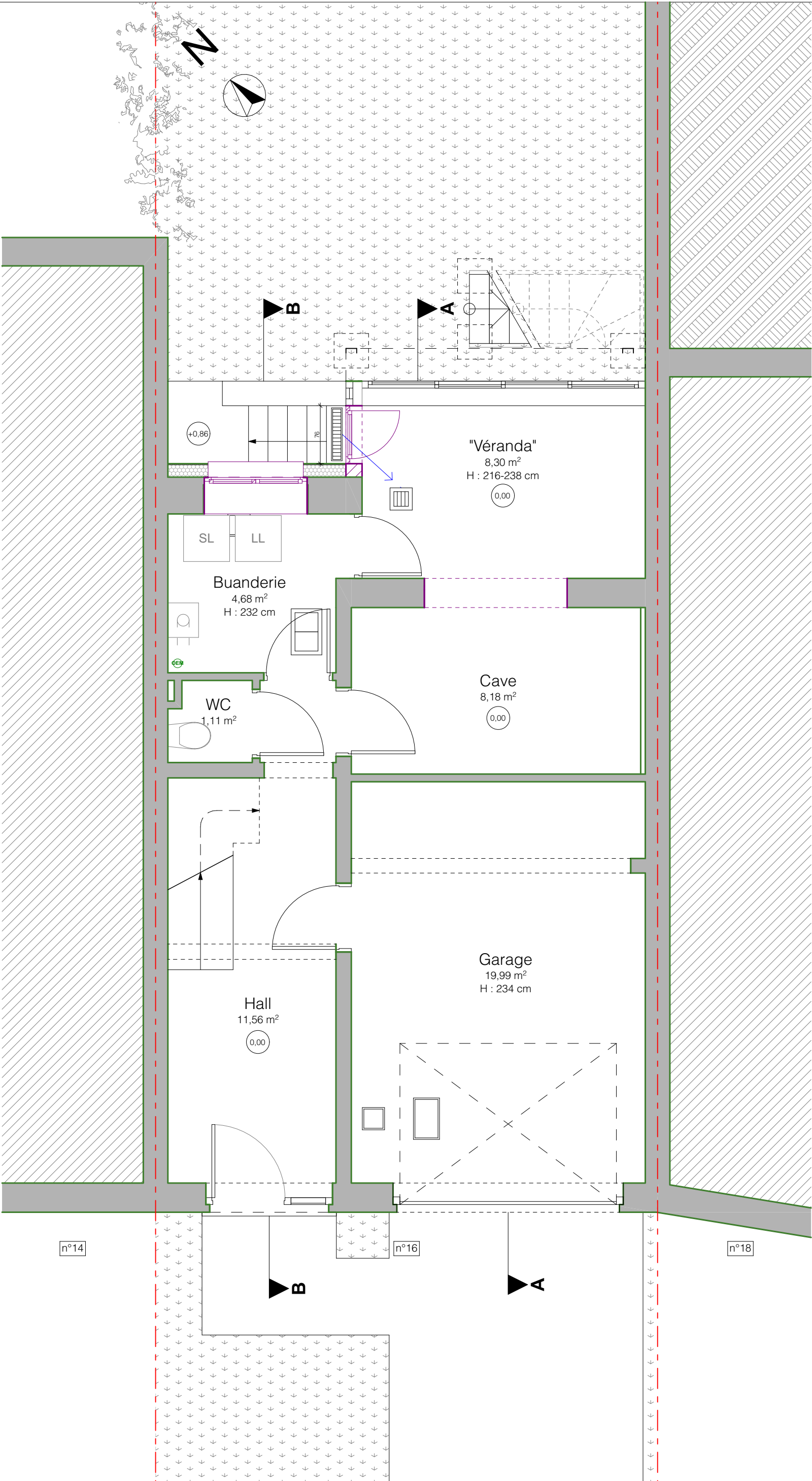

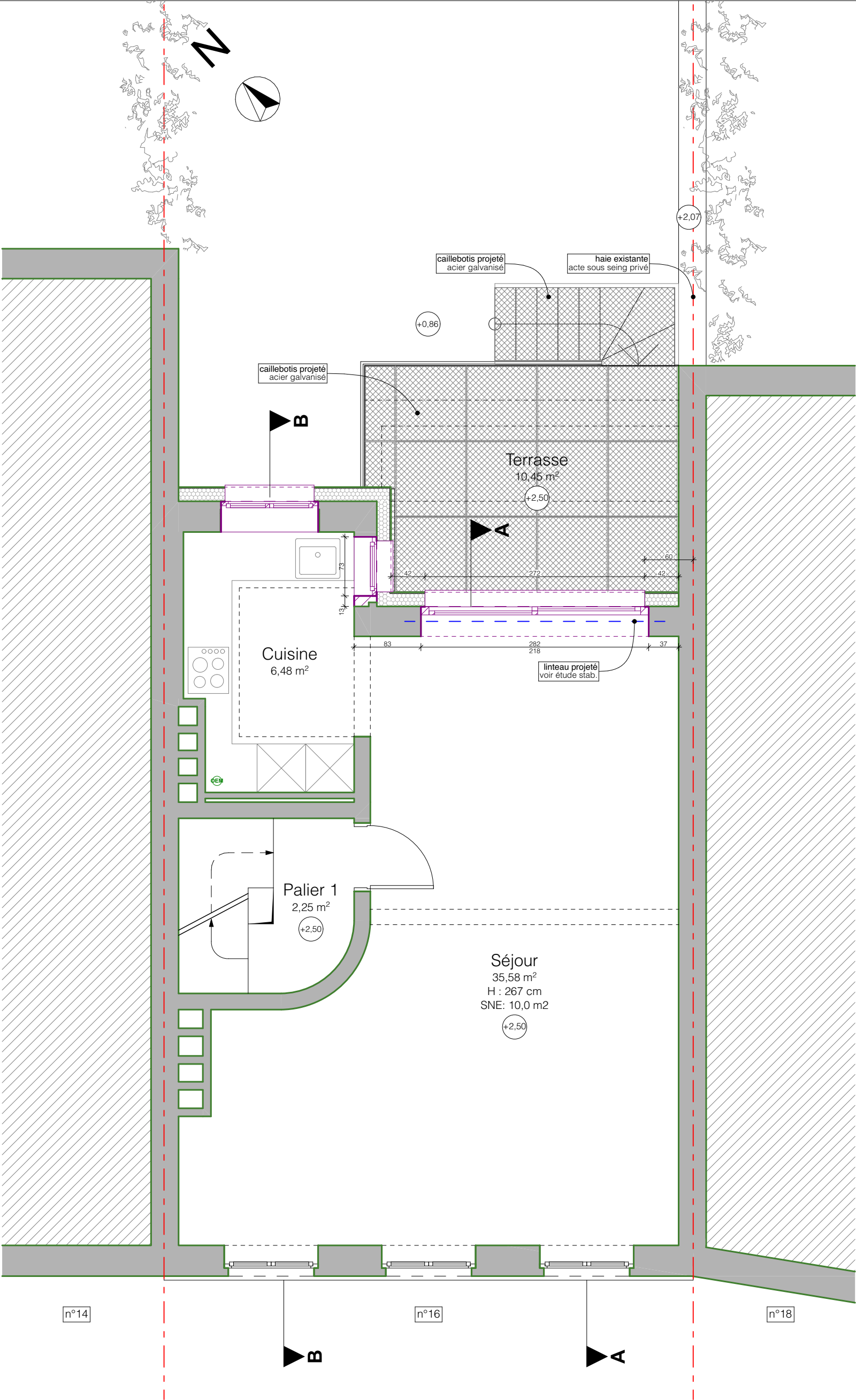

Jonathan Leroy

Rénovation d'une maison unifamiliale

avenue Calypso, 16 - 1170 Watermael-Boitsfort

Permis d'Urbanisme (PU2)
1er Etage
Situation Projetée

9/01/26

1:50

15 /22 a

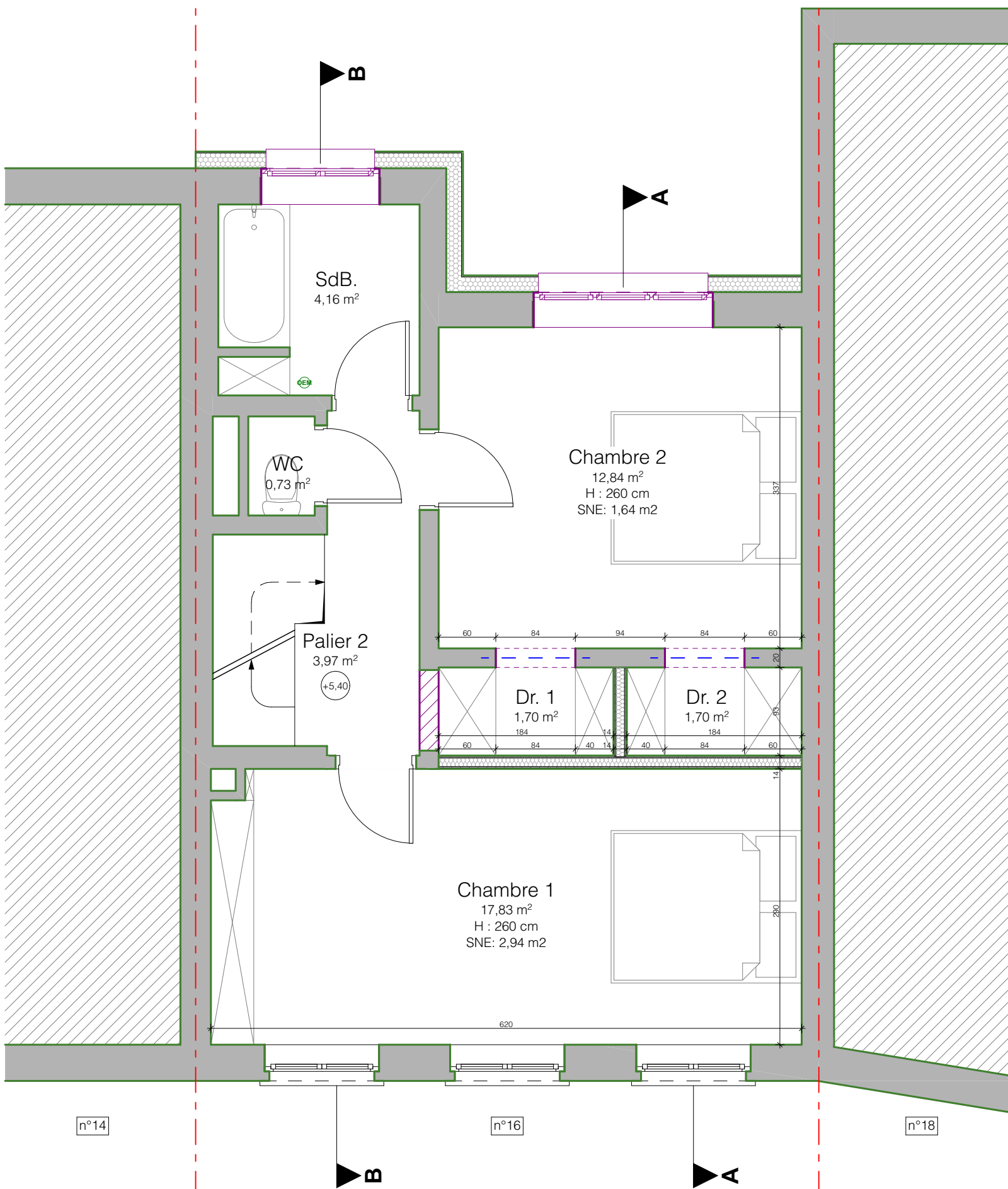
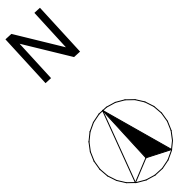

J. Leroy

Rénovation d'une maison unifamiliale

avenue Calypso, 16 - 1170 Watermael-Boitsfort

Permis d'Urbanisme (PU2)
2ème Etage
Situation Projetée

9/01/26

1:50

16 /22 a

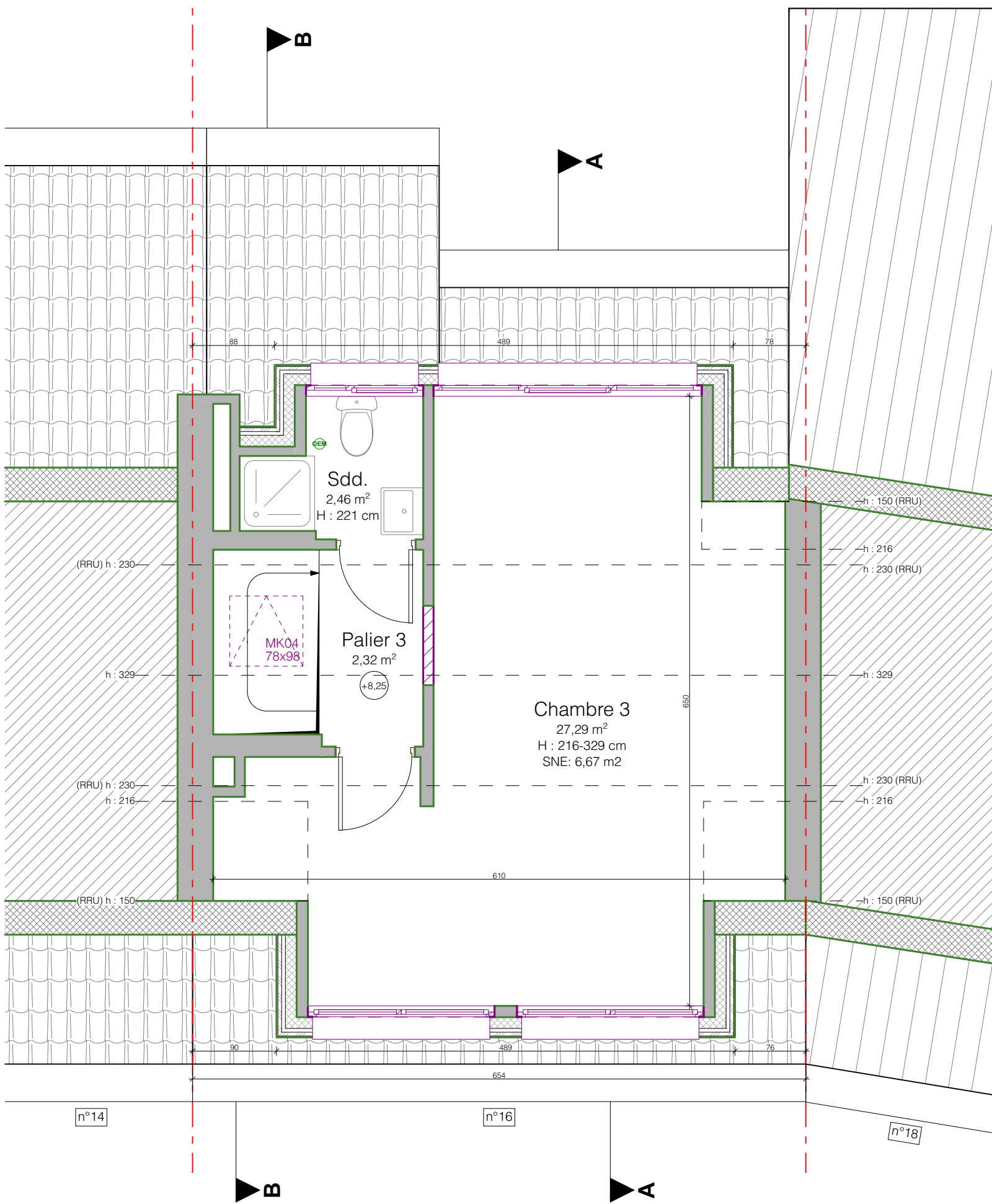
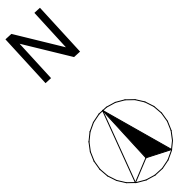

Jonathan Leroy

Rénovation d'une maison unifamiliale	avenue Calypso, 16 - 1170 Watermael-Boitsfort

Permis d'Urbanisme (PU2)
Combles
Situation Projetée

9/01/26
1:50
17 /22 a

* niveau à confirmer
(existant inchangé
ou extrapolé existant)

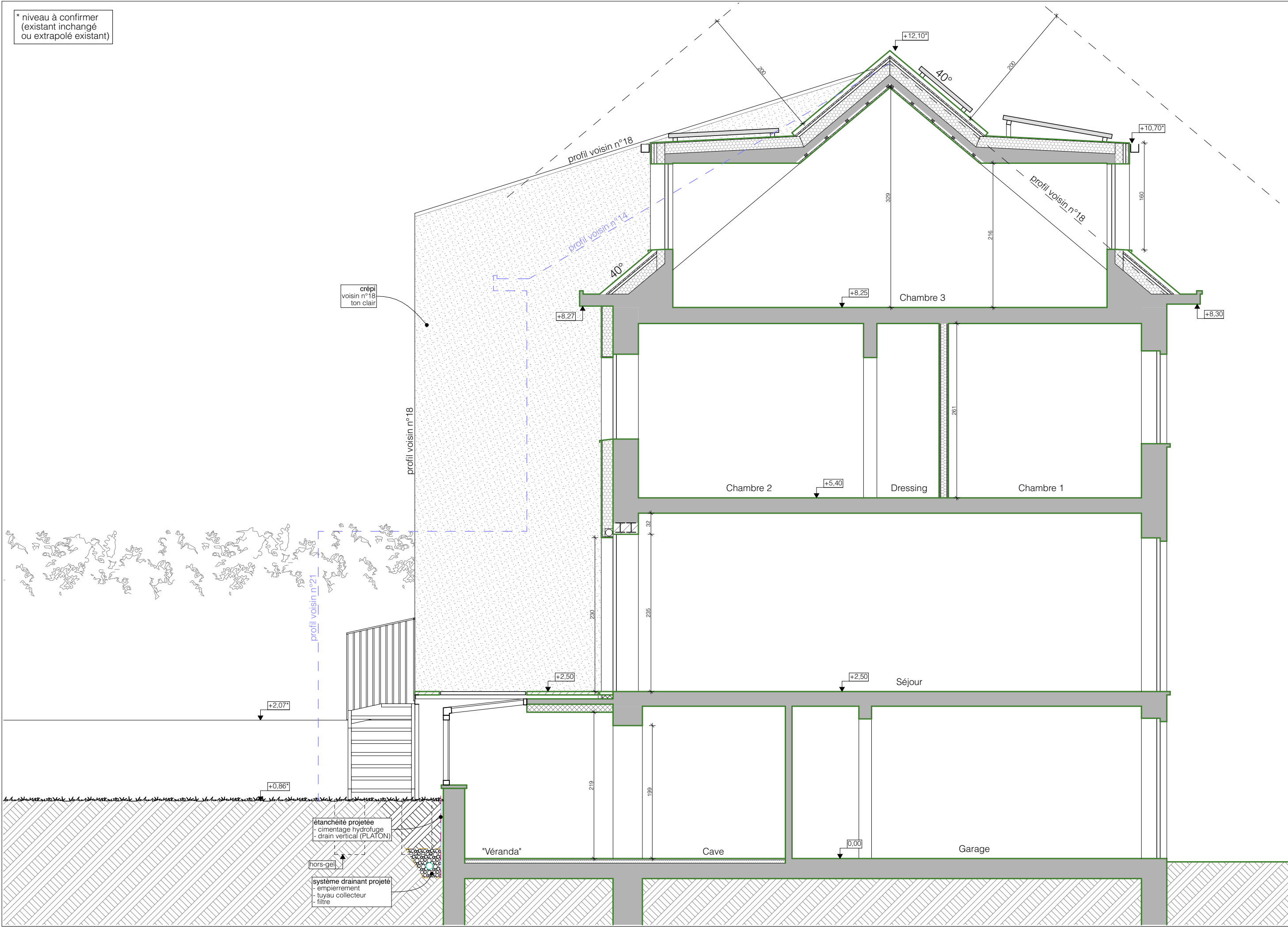

9/01/26 1:50	Permis d'Urbanisme (PU2) Coupe AA Situation Projetée	avenue Calypso, 16 - 1170 Watermael-Boitsfort	Rénovation d'une maison unifamiliale
18 /22 a			J. Lerey

* niveau à confirmer
(existant inchangé
ou extrapolé existant)

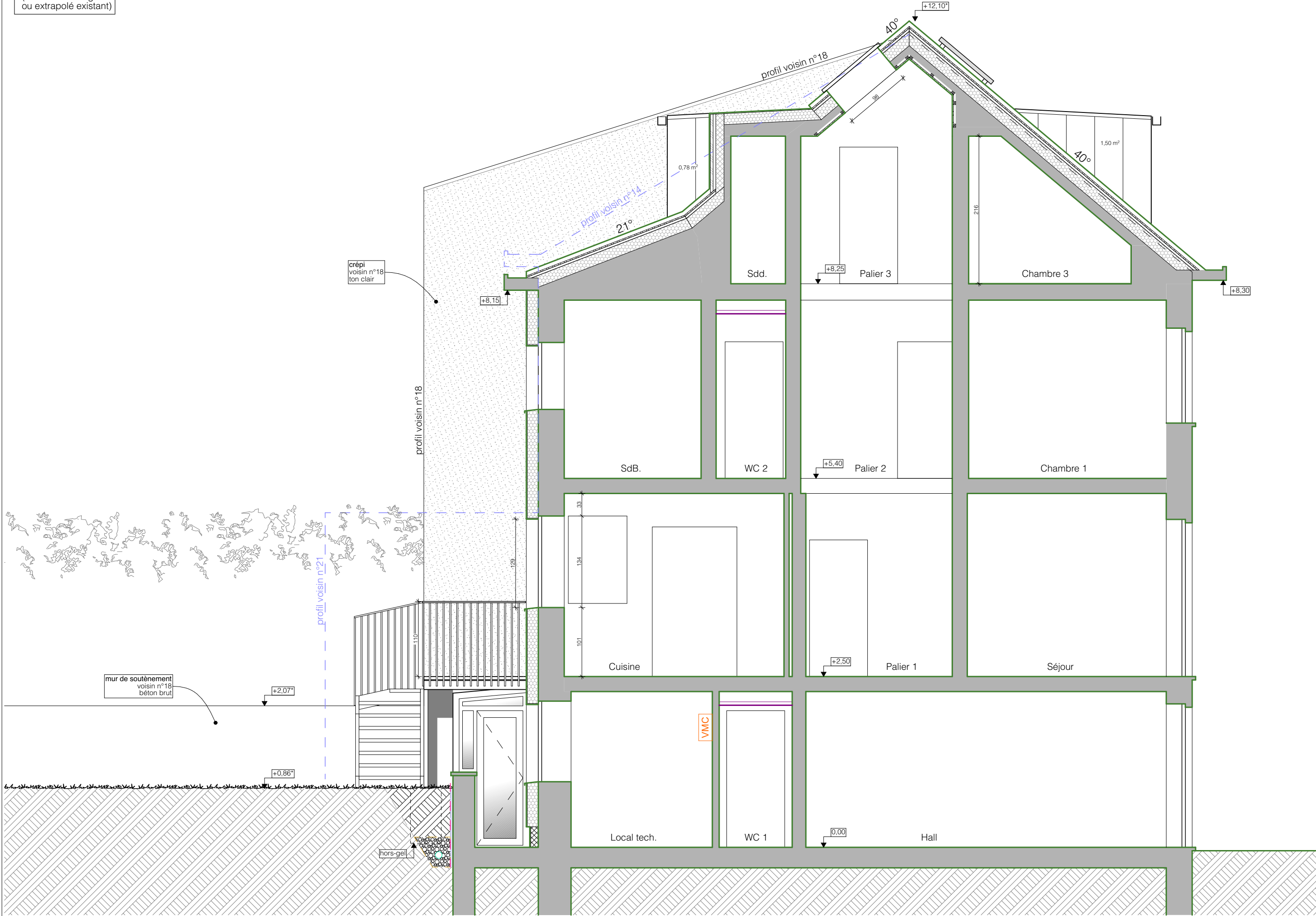

* niveau à confirmer
(existant inchangé
ou extrapolé existant)



Jonathan Leroy

Rénovation d'une maison unifamiliale

avenue Calypso, 16 - 1170 Watermael-Boitsfort

Permis d'Urbanisme (PU2)
Façade Avant
Situation Projetée

9/01/26

1:50

20 /22 a

* niveau à confirmer
(existant inchangé
ou extrapolé existant)

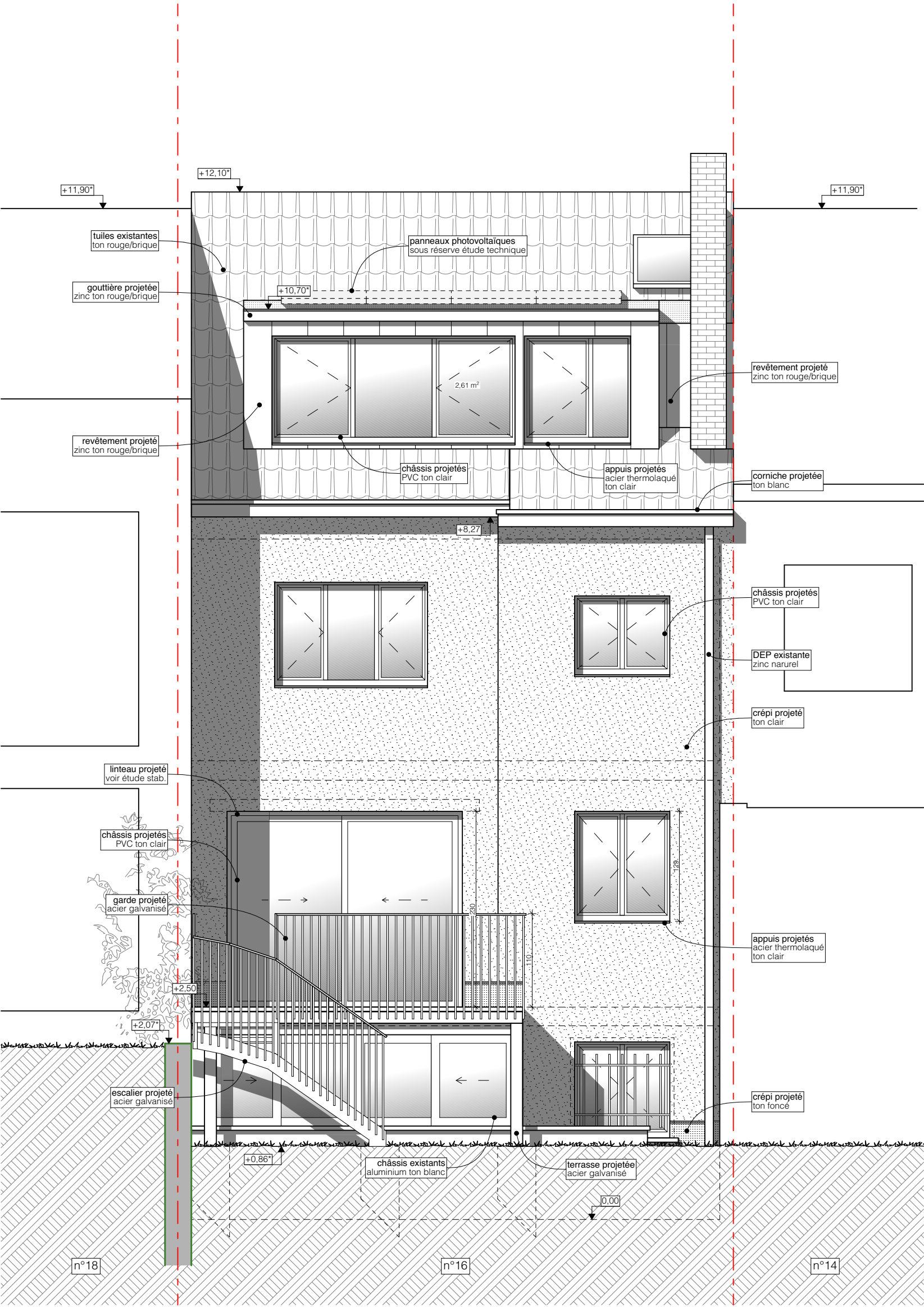

Jonathan Leroy

Rénovation d'une maison unifamiliale

avenue Calypso, 16 - 1170 Watermael-Boitsfort

Permis d'Urbanisme (PU2)
Façade Arrière
Situation Projetée

9/01/26

1:50

21 /22 a